

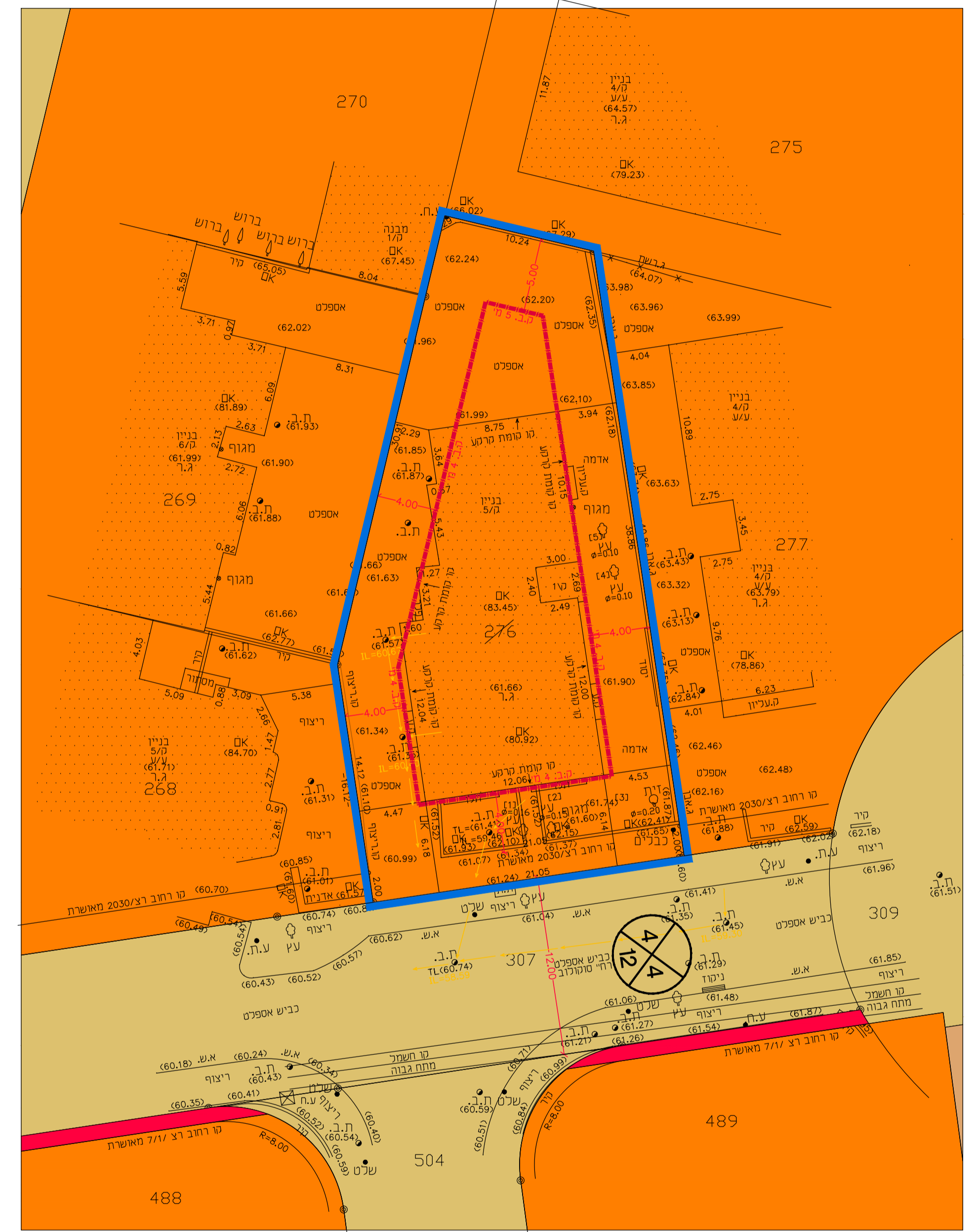

3925/40 מספר טיפוגרפי: 3925-27611

### מפה טופוגרפית



מחוז המרכז  
נפה רחובות  
מקום ראשון לציון  
גוש 3925  
חלקה 276  
השטח 0.758 ד.מ.  
הוכן בשביל כסיף רונן  
כחובת העבודה: סוקולוב 28  
משרת התוכנית: תכנון

1. חלוקה

מספרי החלקות	מספר השטחים	מספר הדונם	מספר המטר
1	0.716	0.042	0.758
2	0.042	0.042	0.758

#### הערה:

המפה מתאימה לשמש כרקע לחביע  
אדריכלית העיר  
ש.שפר  
8.02.2018

תיק חישובים 3925/3  
D-644  
3925/40.dwg

#### תרשים סביבה קני"מ 1:2500

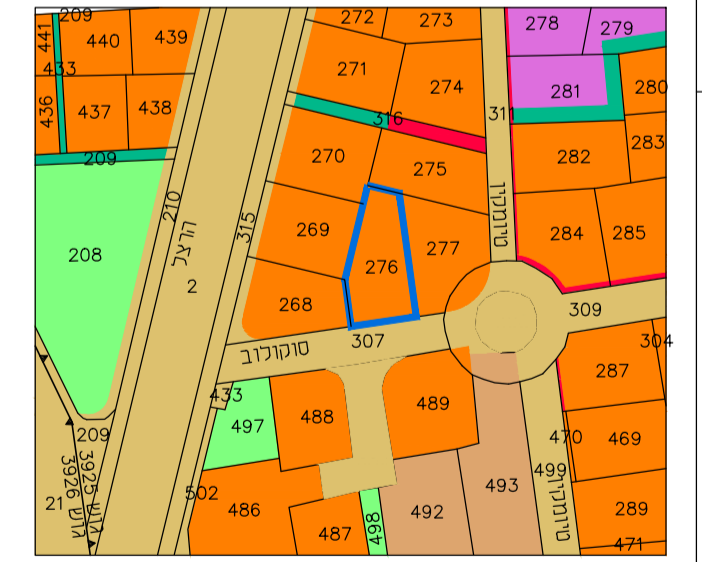

#### רשימת עצים

מס' העצים	מין העץ	שטח כרייה העתה	קו"ב העץ	קו"ב העץ	מסר העצים
1	עץ	0.16			
2	עץ	0.15			
3	עץ	0.20			
4	עץ	0.10			
5	עץ	0.10			

קנה מידה 1:250

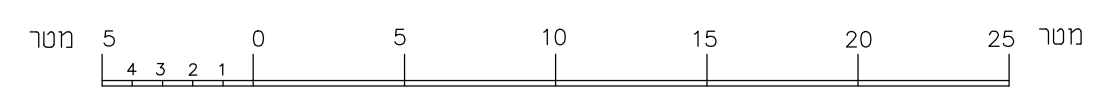

#### מקרא:

מ.ע.	מ.ח.
עמוד חשמל	ע.ח.
עמוד טלפון	ע.ט.
עמוד תאורה	ע.ת.
אבו שפה	א.ש.
אבו גן	א.ג.
ריצוף משולב	#
מבנה 2 קומות	2/ק
גובה ראש קיר	א.ק
גובה רצפה בבית	ג.ר
גובה בטון בבית	ג.ב
גובה קרקע	<math>411.47</math>
שוחה כללית	<math>412.92</math>
שוחת ביו"ב	ת.ב
שוחת ניקוד	ת.נ
קצה אספלט	ק.א
קצה סוף מדרון	ק.מ
עומק שוחה	ע.מ

מספר חלקה 276  
גבול חלקה 11.11  
מס' מגרש אירעי [1]  
גוש מס' .....  
גוש מס' .....

לא לצרכי רישום

אני מאשר בזה כי מפה זו היא העתק נכון של המפה הטופוגרפית שהכנתיו על סמך מדידה שהסתיימה ביום 01.02.2017 וכי כל הפרטים שצוינו במפה הם מדויקים ודרגתה היא א'. המפה בוצעה בהתאם לתקנות המודדים ממדידה ומיפוי. התשנ"ח-1998.

מסארוה חוסאם - מודד מסומך מ.ר. 894  
טייבה משולש 40400 טל. 0522-650723  
מס' 09-7990140  
פקס 09-7996748  
הנדסת מדידות  
EMAIL: MHMED@BEZEQINT.NET

#### מקרא מצב מאושר

- גבול תוכנית
- קו בנין
- גבול תא שטח
- מגורים ג
- מבנים ומוסדות ציבור
- דרך מאושרת
- דרך מוצעת
- מספר הדרך
- קווי בנין
- רוחב הדרך

## תכנית מס' 413-0514513

רצ'מק\7\69 - מרפסות סוקולוב 28  
תכנית מתאר מקומית מפורטת

### תשריט מצב מאושר

איחוד וחלוקה	סמכות ראשית	אופי התכנית
ללא איחוד וחלוקה	ועדה מקומית	תכנית שניתן מכוונה להוציא ירחיים

מחוז: מרכז  
מרחב תכנון מקומי: ראשון לציון  
רשות מקומית: ראשון לציון  
שטח התכנית: 758 מ"ר  
קנה מידה: 1:250

#### גושים וחלקות בתכנית:

גוש	סוג הגוש	חלקות בשלמותן	חלקי חלקות
3925	מוסדר	276	-

חתימת מודד

עורך התכנית		מודד	
שם: דניאל אריש	מ.ר. 113329	שם: מסארוה חוסאם	מ.ר. 894
סוכנת:	הוגל העברי ו, ראשון לציון	סוכנת:	טייבה משולש 40400
טלפון:	077-8832662	טלפון:	052-2650723
דוא"ל:	architects.do@gmail.com	דוא"ל:	mhmed@bezeqint.net
שם: מסארוה חוסאם	מ.ר. 894	שם: מסארוה חוסאם	מ.ר. 894
סוכנת:	טייבה משולש 40400	סוכנת:	טייבה משולש 40400
טלפון:	052-2650723	טלפון:	052-2650723
דוא"ל:	mhmed@bezeqint.net	דוא"ל:	mhmed@bezeqint.net
שם: מסארוה חוסאם	מ.ר. 894	שם: מסארוה חוסאם	מ.ר. 894

הני מצרירי בואת כי מדידת המפה הטופוגרפית/המצבית המרווה רקע לתכנית זו, נערכה על ידי ביום: ..... והיא הוכנה לפי הוראות נוהל מבית ובהתאם להוראות החוק ותקנות המודדים שבחוק. דיוק המדידה וההדסטרי: מדידה גרפית/כוולנלבד) ברמה ארית/מדידה ארית/מדידה גרפית תצדי (כולל המדידה) מספר רישון: ..... חתימה: ..... תאריך: .....

3925/40 מספר טיפוגרפי: 3925-27611