

תכנית מס' 0151316-423
שם תכנית : הר\151\4\ג
מעבר תשתיות דרך מגרש לסמסת הברוש

תכנית מתאר מקומית
תשריט

איחוד וחלוקה	סמכות ראשית	אופי התכנית
ללא איחוד וחלוקה	ועדה מחוזית	תכנית שניתן מכוחה להוציא היתרים

מחוז : מרכז
מרחב תכנון מקומי : הוד השרון
רשות מקומית : הוד השרון
שטח התכנית : 1.001 דונם
קנה מידה: 1:250

גושים וחלקות בתכנית:

גוש	סוג הגוש	חלקות בשלמותן	חלקי חלקות
6454	מוסדר	111	

חותמות מוסד התכנון:

שלב: הפקדה
 מהדורה: 2
 תאריך: 22.12.2018
 17/12/2009

שמות וזתימות:

יזום התכנית	שם: עיריית הוד השרון תעודת זיהוי: 28 חשבונית: רחוב בן גמלא 28 הוד השרון טלפון: 09-7759644
מגיש התכנית	שם: עיריית הוד השרון תעודת זיהוי: 28 חשבונית: רחוב בן גמלא 28 הוד השרון טלפון: 09-7759644
בעל הזכויות בקרקע	שם: אריה גדיה יצחקי חשבונית: סמסת הברוש 10 הוד השרון טלפון:
עורך התכנית	שם: עיריית הוד השרון תעודת זיהוי: 28 חשבונית: רחוב בן גמלא 28 הוד השרון טלפון: 09-7759644
מודד	שם: ארי חן ציון דרך רמתים 38 הוד השרון טלפון: 09-7410505

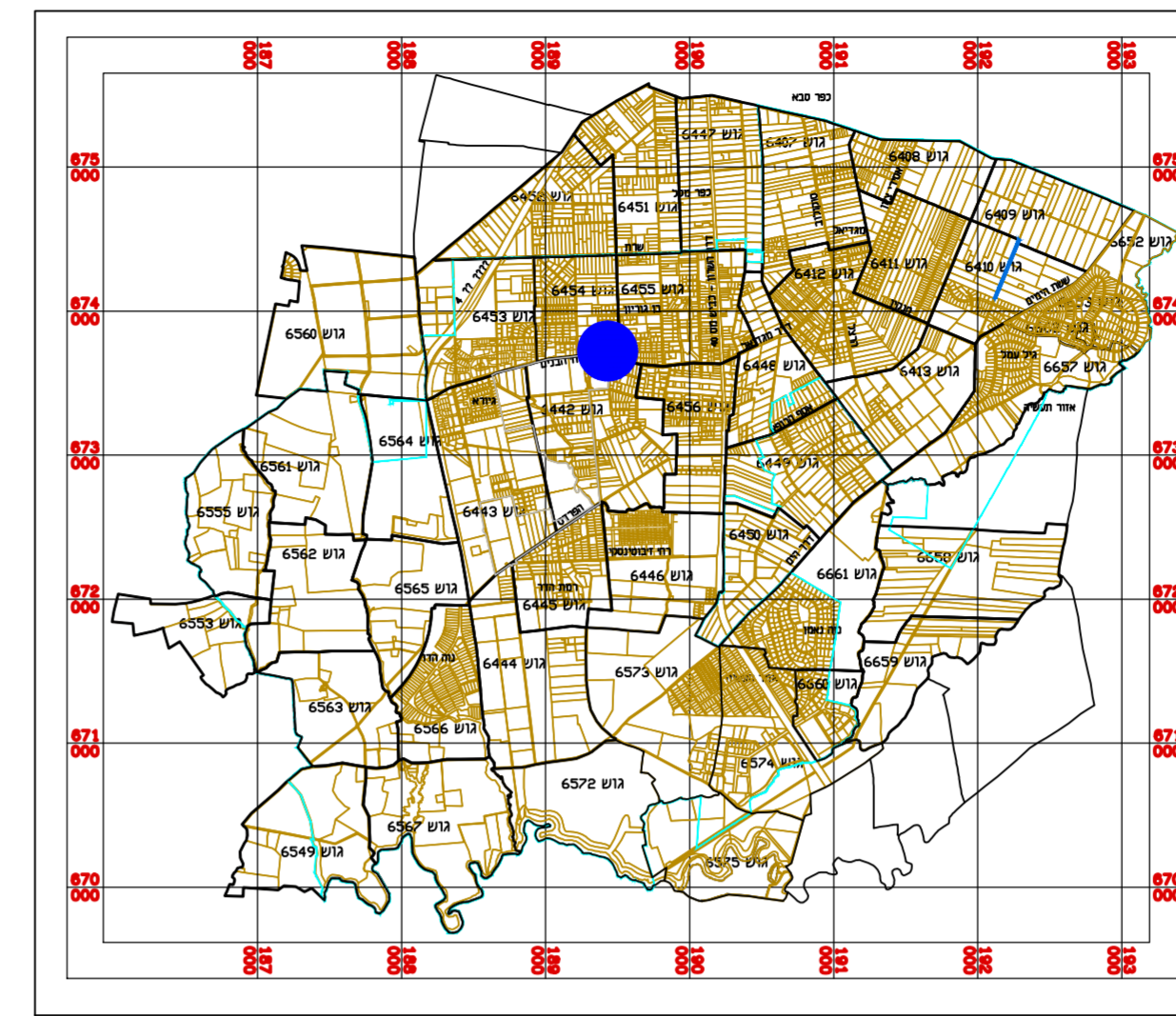

תרשים התמצאות 1 : 5000

מקרא מצב מאושר

- גבול תכנית
- דרך קיימת מאושרת
- שביל
- מגורים ב 600/במ
- אזור פיתוח

מחוז : המרכז
 נפה : פתח תקוה
 מקום: הוד השרון
 גוש : 6454
 חלקות : 111
 השטח : 1.001 דונם
 הוכן עבור : עיריית הוד השרון

מפה טופוגרפית
 קני"מ 1 : 250

תרשים סביבה
 1 : 2500

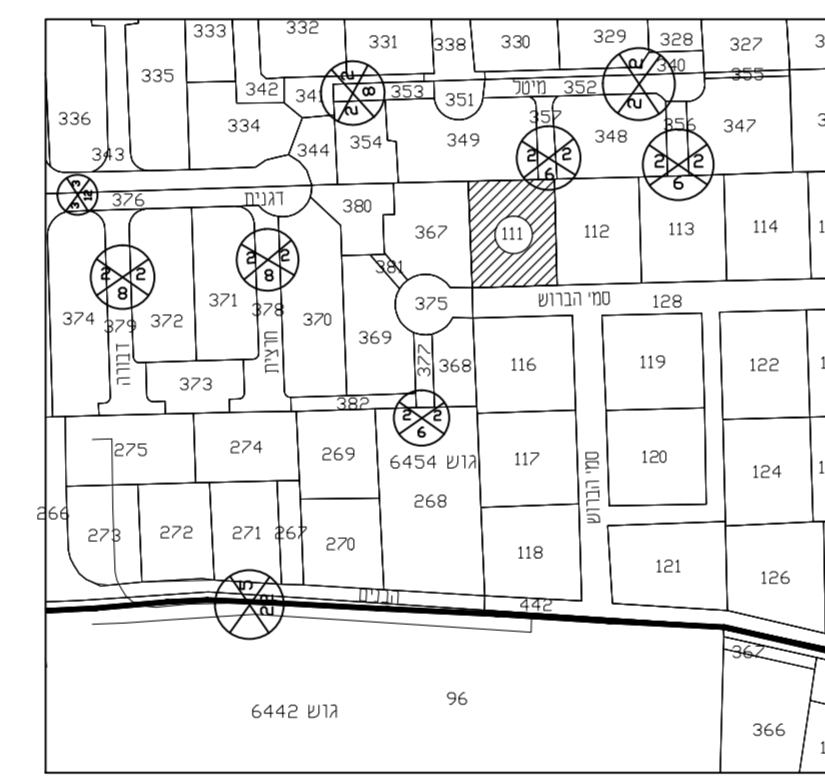

לא לצרכי רישום
 המפה משקפת נכונות
 התכנית נמדדה בשיטה שטבית.

תאריך גמר הכנת המפה: 15/01/2012
 אזורי ציון
 הוד השרון דרך רמתים 38 מודד מוסמך רישום מס' 541
 טלפון 09 7410505 פנס 09 7460893
 p:\6454\m11_likyo\6454_m111.dwg F.B.=2320-07

מצב מאושר 1:250

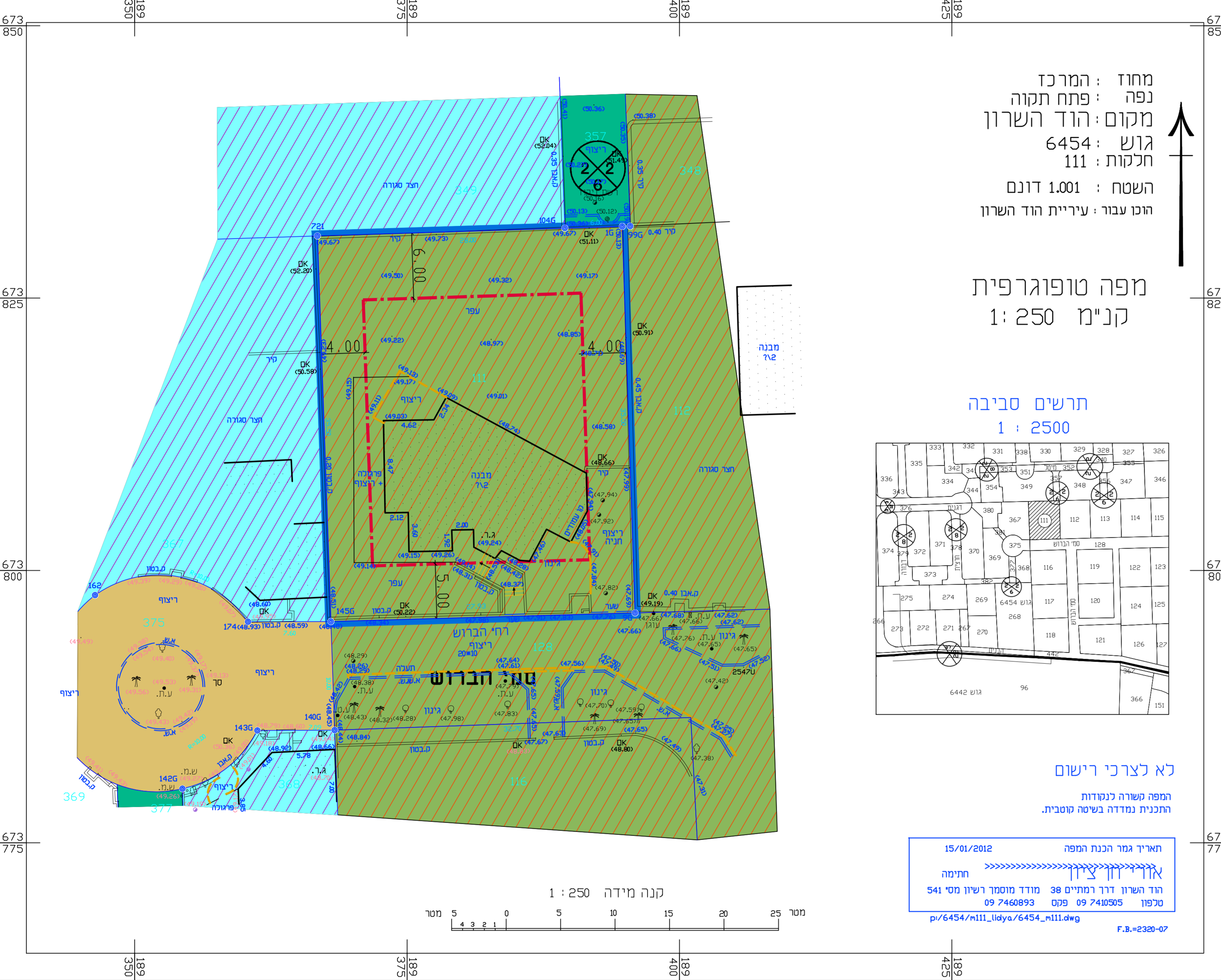

תרשים סביבה קרובה 1 : 2500

