

27.70 מ"ס

189375

189400



673825

673800

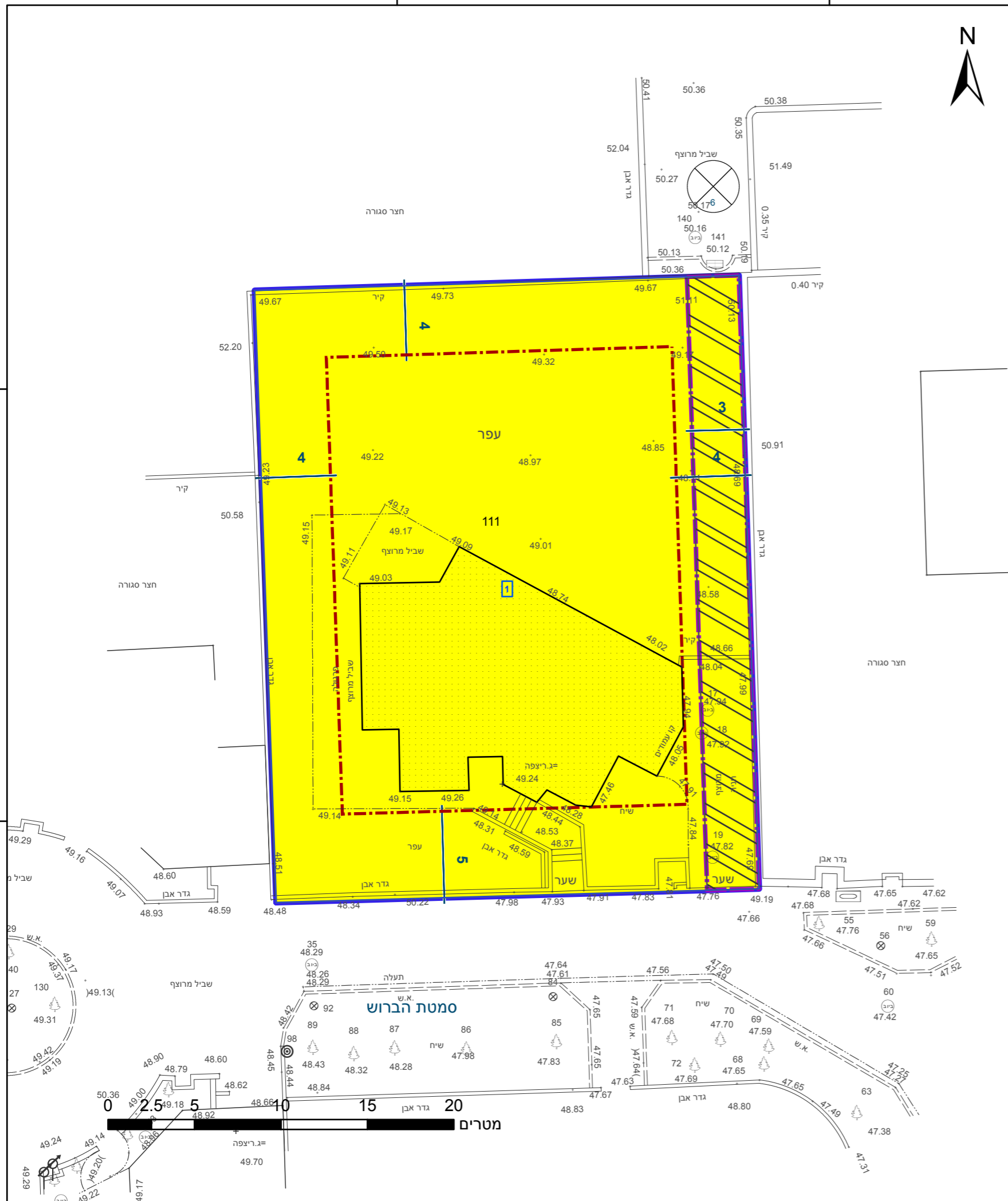

חצר סגורה

חצר סגורה

מטת הברוש

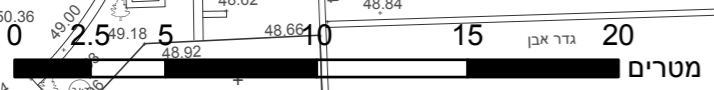

189375

189400

23.2 מ"ס

### מקרא

תא שטח ומספרו	1	גבול התכנית	גוש 1234 ומספרו
מספר הדרך	2	גבול גוש ומספרו	5
קווי בנין	3	גבול חלקה ומספרה	5
חומב הדרך	4		

- מגורים א
- הנחיות מיוחדות
- גבול מסדרון תשתיות ת"ק
- קו-בנין
- מידות

### חוק התכנון והבנייה, התשכ"ה - 1965 תכנית מפורטת

מס' 423-0151316

הר/4/151/ג מעבר תשתיות עירונית  
דרך מגרש 111

תשריט מצב מוצע		גיליון 1	מתוך 1
מחוז	מרכז		
מרחב תכנון מקומי	הוד השרון		
רשות מקומית	הוד השרון		
ישוב	הוד השרון		
תכנית בסמכות	מחוזית		
איחוד וחלוקה	ללא איחוד וחלוקה		
היתרים או הרשאות	תכנית שמכונה ניתן להוציא היתרים או הרשאות		
מונה תדפיס התשריט	6		
מועד הפקדה	21/07/2019	17:29	
שטח התכנית	1.001 דונם	קנה מידה 1:250	
<b>שמות*</b>			
מגיש תכנית	ועדה מקומית ועדה מוקמת לתכנון ובנייה עיריית הוד השרון		
עורך ראשי	תאגיד: ועדה מקומית לתכנון ובנייה עיריית הוד השרון		
יזם	ועדה מקומית ועדה מוקמת לתכנון ובנייה הוד השרון		

### אישורים בתכנית מס' 423-0151316

### בעלי ענין בקרקע\*

### טבלת גושים וחלקות\*

מספר גוש	מספר חלק/כל הגוש	מספר חלקות בשלמותן	מספר חלקות בחלקיותן
6454	חלק	111	

### \* הרשימה המלאה מפורטת בהוראות התכנית / בהודעה שפורסמה בעיתונות וברשומות תרשים התמצאות - קנ"מ 1:1250

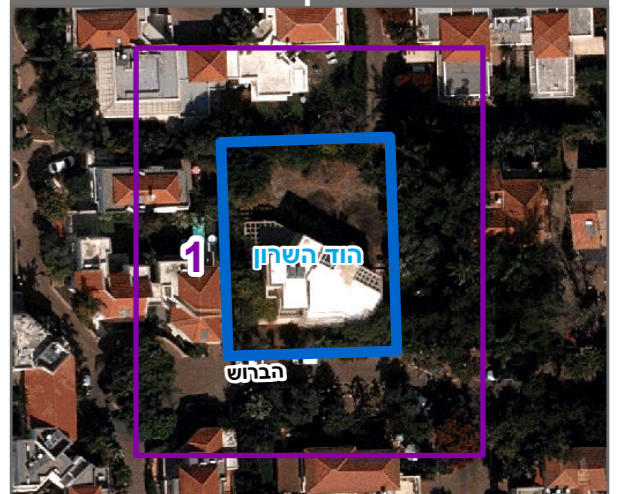

הריני מצהיר בזאת כי המפה הטופוגרפית/המצבית המהווה רקע לתכנית זו, נערכה על ידי ביום 12/12/2011 והיא הוכנה לפי הוראות נוהל מבא"ת ובהתאם להוראות החוק ולתקנות המודדים שבתוקף. דיוק הקו הכחול והקדסטר: מדידה גרפית

אורי חן ציון  
שם המודד

541  
מספר רישון

תאריך

חתימה

שנת צילום אוויר: 2017-2018

מספר תכנית: 423-0151316, מספר גירסת תשריט: 6