

# מצב מאושר

נספח לתכנית מס' 418-0493585

רח' שבזי 51  
ראש העין

גליון 1 מתוך 1

תחולה	מחייב
תיאור	--
תאריך עריכת הנספח	25/10/2017
קנ"מ	1:250
תרשימים נוספים	קנ"מ
מפת מדידה	1:250
תרשים סביבה	1:1,250
תרשים התמצאות	1:20,000
שמות וחתימות:	
עורך הנספח	שם: איריס אריה תאגיד: שם התאגיד

מיקרא מצב מאושר

- גבול התכנית
- קו בנין
- קו בנין לקולונדה
- דרך קיימת מאושרת
- חזית מסחרית
- אזור מגורים ג'

מספר חלקה 224

מספר הדרך 008  
קו בנין 5/5  
רוחב הדרך 00

מחוז  
נפה  
מקום  
גומע  
חלקה

המרכז  
פתח תקוה  
ראש העין  
4272  
82

השטח בד'מ 1.990

1. חלוקה

חלקה מספר	שטח ד.מ.	בעלים
1	0.995	
2	0.995	
82	1.990	

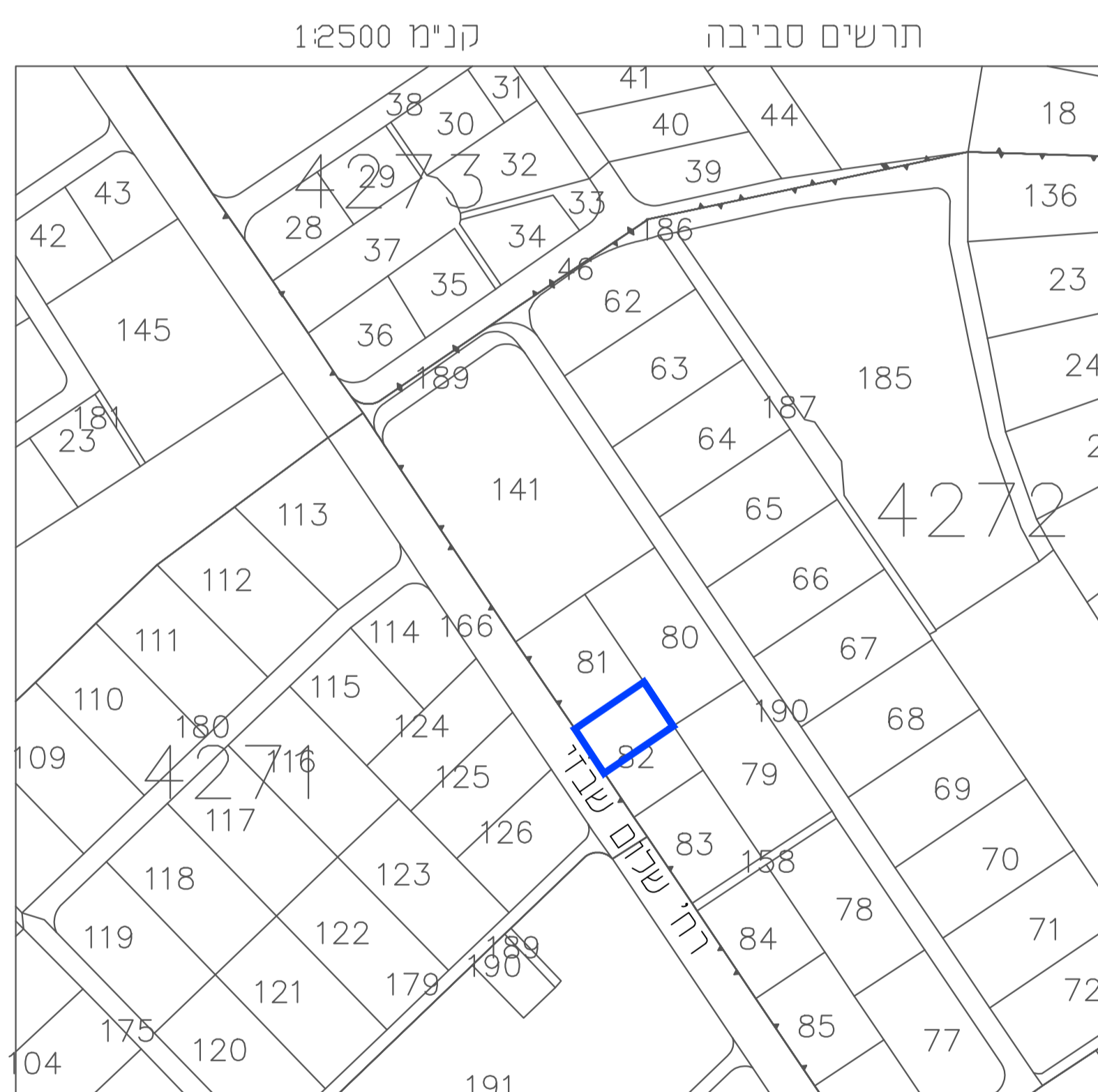

הערות:  
1. גבולות ושטח החלקה נבדקו ממפת גוש רשום מס' 224  
2. התכנית לפי אפ"מ/002.  
3. הגבויים הינם קשורים לדשת הארצית  
4. החלוקה העטרית מבוססת על קור משותף של עמדר.  
5. תתי החלקות נבדקו ברתאם כנחם סאנו.

## מפה מצבית

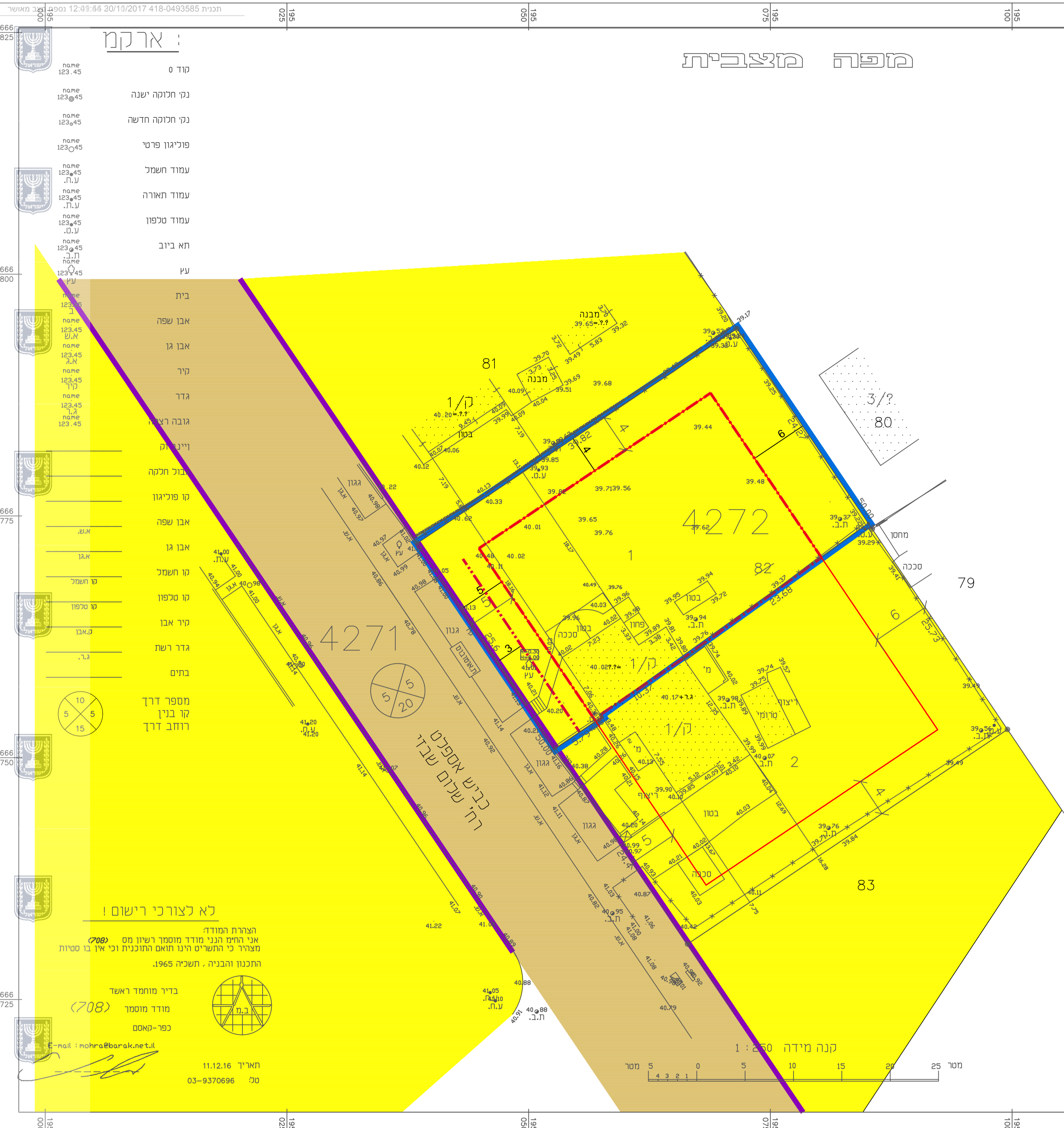

- ארכיון:
- קוד 0
  - name: 123,45 גני חנוכה ישנה
  - name: 123,45 גני חנוכה חדשה
  - name: 123,45 פוליגון פרטי
  - name: 123,45 עמוד חשמל
  - name: 123,45 עמוד תאורה
  - name: 123,45 עמוד טלפון
  - name: 123,45 תא ביוב
  - name: 123,45 עץ
  - name: 123,45 בית
  - name: 123,45 אבן שפה
  - name: 123,45 אבן גן
  - name: 123,45 קיר
  - name: 123,45 גדר
  - name: 123,45 גובה רצוף
  - name: 123,45 ויילנד ק
  - name: 123,45 מול חלוקה
  - name: 123,45 קו פוליגון
  - name: 123,45 אבן שפה
  - name: 123,45 אבן גן
  - name: 123,45 קו חשמל
  - name: 123,45 קו טלפון
  - name: 123,45 קיר אבן
  - name: 123,45 גדר רשת
  - name: 123,45 בתים
  - name: 123,45 מספר דרך
  - name: 123,45 קו בנין
  - name: 123,45 רוחב דרך

לא לצורכי רישום!

הצהרת המודד:  
אני החים הנני מודד מוסמך רשיון מס' 708  
מגודר כי התשרים הינו תואם התוכנית וכי אין בו טעות  
התכנון והבניה, תשכ"ה 1965.

בדיר מומחד ראשד  
מודד מוסמך (708)  
כפר-קאסם

חתימה: 11.12.16  
טל: 03-9370696