מקרא

גבול התכנית

גוש 1234 גבול גוש ומספרו

5 גבול חלקה ומספרה

1 תא שטח ומספרו

מספר הדרך

קווי בנין

רוחב הדרך

מבנים ומוסדות ציבור

קו-בנין

מידות

אישורים

הריני מצהיר בזאת כי המפה הטופוגרפית/המצבית המהווה רקע לתכנית זו, עותקה על דיסק מגנטי מס' [illegible] מיום 22.01.2018 והיא הוכנה לפי הוראות נוהל מבא"ת ובהתאם להוראות החוק ולתקנות המודדים שבתוקף. דיוק הקו הכחול

הקלטה: מדידה גרפית

דן שלסינגר	644
שם המודד	מספר רשיון
חתימה	תאריך

התכנון והבניה, התשכ"ה - 1965

שרד האוצר - מחוז מרכז

ועדה המחוזית החליטה ביום :

11/12/2017

ר"ר הוועדה המחוזית

חוק התכנון והבנייה, התשכ"ה - 1965

תכנית מפורטת

מס' 415-0544452

תוספת שימושים ציבוריים במגרש ציבורי מס' 503 בקרית האמנים, רמלה

תשריט מצב מוצע	גיליון 1 מתוך 1
מחוז	מרכז
מרחב תכנון מקומי	רמלה
רשות מקומית	רמלה
ישוב	רמלה
תכנית בסמכות	מחוזית
איחוד וחלוקה	ללא איחוד וחלוקה
היתרים או הרשאות	תכנית שמכוחה ניתן להוציא היתרים או הרשאות
מונה תדפיס התשריט	7
מועד הפקה	20/06/2018 14:51
שטח התכנית	0.849 דונם — קנה מידה 1:500

שמות*

מגיש תכנית	רשות מקומית תאגיד: עיריית רמלה
עורך ראשי	אור קמינסקי תאגיד: קמינסקי תכנון וייעוץ

טבלת גושים וחלקות*

מספר גוש	חלק/ כל הגוש	מספרי חלקות בשלמותן	מספרי חלקות בחלקיותן
5938	חלק	45	

* הרשימה המלאה מפורטת בהוראות התכנית / בהודעה שפורסמה בעיתונות וברשומות

תרשים התמצאות 1:3000

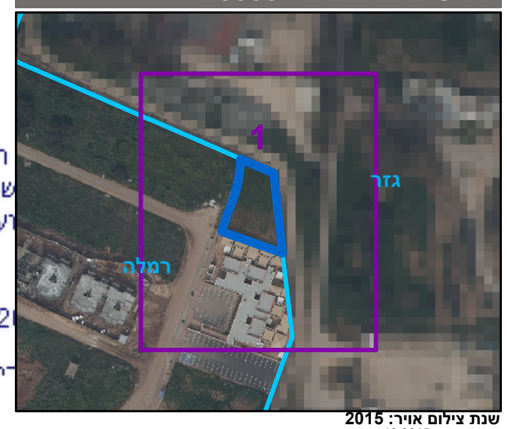

שנת צילום אויר: 2015

גרסת מערכת 12.2015