

חוק התכנון והבנייה, התשכ"ה - 1965
תכנית מפורטת

מס' 0587352-110

שם התכנית
ויצמן 75 יהוד

תשריט מצב מאושר גליון 1 מתוך 1

מחזור	מרכז
מרחב תכנון מקומי	יהוד - נווה אפריים
רשות מקומית	יהוד מונטון
ישוב	יהוד מונטון
תאריך	15.01.18
שם התרשים	קנים
מצב מאושר	1:250
תרשים סביבה	-
תרשים נוסף	-
תרשים נוסף	-
תמונה נוספת	-

שמות וזחתימות:	
עורך התוכנית	שם: אהרון דרוי - אדריכל
ת.ד.:	055059331

מקרא מצב מאושר

- גבול תכנית
- מגורים א'
- דרך מאושרת
- קו בנין
- רוזטה



רשימת קואורדינטות גבול חלקה

מס' חלקה	X	Y
G1	660375.43	189937.46
G2	660380.76	189988.62
G3	660405.33	189986.07
G4	660399.87	189932.20

מחזור

מכרז: פתח תקוה

מס' מקומי: 6727

מס' גוש: 69

מס' חלקה: 1.307 ד"מ

מס' כתובת: 75 ויצמן

מס' הרחב: הבעלים

מפה טופוגרפית

קנין: 1:250

היתר בניה

שם הקובץ: שטאטוס גליון

מס' מהדורה: 69-72/6727/05/04

הערות

1. המפה קשורה לרשת הקואורדינטות הארצית

2. גבולות ושטח החלקה מבוססים על תלצ'ר 296/91

3. המפה תואמת תביע 3/42/5

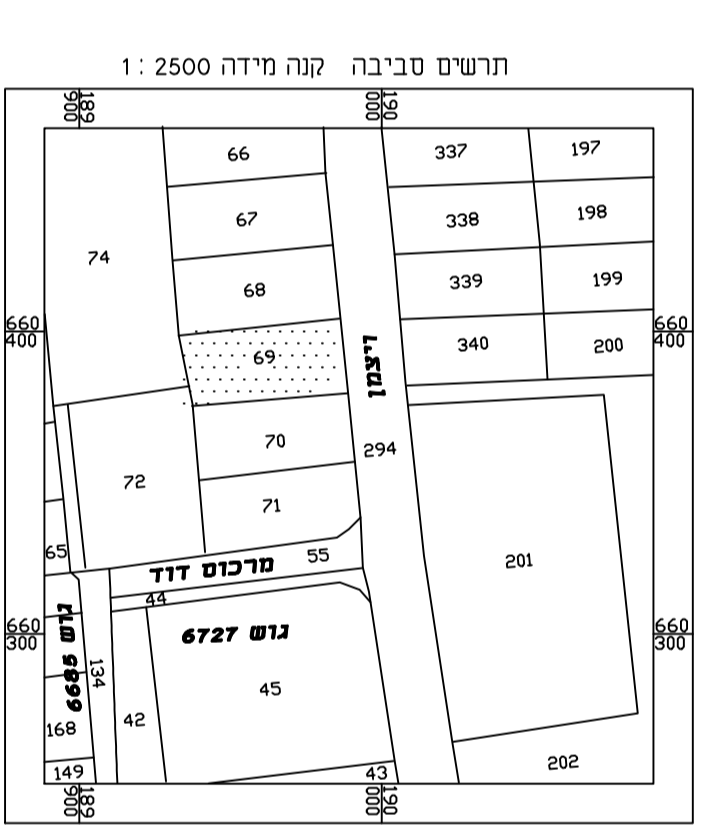

מקרא

חא ביוב	●
גדר רשת	—
ע.ת.	●
מדרגות	—
קולט	■
חא בול	■
אבן שפה	—
א.א.	—
עץ	●
אבן חשבר	—
ע.ט.	●
ע.ח.	●
קיר	—
ע.ח.	—
בית	—
גבול חלקה	—
גבול נוש	—
בכינוי	○
ש.מ.	○
קו בנין	—
חא ניקוז	●
ריצוף	—

הצהרת המודד

אני מאשר כי מפה זו היא העתק נכון של מפת מדידה לוחית שהוכנה על סמך מדידה שהסתיימה בתאריך 27.03.2017 וכי כל הפרטי שציינו במפה הם מוזיקים ודרגותיה היא (לסימון):

88 דרגה א' - מפה שבה מודד במדידה קרקעית כל פרטי החקלאות, כולל קווי הגנע שלום עם הרקע והדגש של הרקע החיצוני שלום על הרקע.

89 דרגה ב' - מפה שבה מודד פרטי החקלאות, כולל קווי הרקע החיצוני שלום עם הרקע והדגש שלום עם הרקע החיצוני ובפוטו-גרמטריה עם השלמות של מידה קרקעית.

89 דרגה ג' - מפת מדידה לוחית או תרשים מאתי שמודדה בפוטו-גרמטריה בלבד.

חתימת המודד: תאריך: 27.03.2017

חותמת וזחתימה

תאריך: 27.03.2017 חתימה

חגי וייס, מודד מוסמך מ.ר. 684

רח' מסקין 29, פיית

טל- 03-9333611

hagay44@gmail.com