

**מחוז :** המרכז  
**נפה :** פתח-תקווה  
**מקום :** גלגוליה  
**גוש :** 7508  
**תלקה :** 136 מגרש 108 ישר  
**הזכרון שבו :** בני עמרי פמלי  
**השטח :** 0,648 ד'

**הערות**  
 המספרים בסוגריים מסמנים גבהים  
 הגבוהים קשורים לגובה נקודה GPS 191  
 העבודה קשורה לרשת הארצית החדשה בעזרת נקודות J 191  
 התכנית מבוססת על ת.ב.ע שד/1004 ועל ת.ש.צ. מס. 3/70/3  
 גבולות ושטח החלקה 136 מבוססים על ת.צ.ר. מס/ 674/98

**לא לצרכי רישום**  
 אני מאשר בזה כי תפה זו היא תהיה נכון של תפה ותפוגגות  
 שרכיביו על מנת מזייה שרומיתיה ביום 25.08 שנה 2015  
 ושירותיה הפחים ביום 26.08 שנת 2015  
 וכי כל הפרטים שצוינו בחפה הם נכונים  
 תאריך: 26.08.2015  
**ריאד עאסי** מהנדס נאודים ומודד ממנהל מ.ר. 884  
 כפר בר, טל- 9388813-03  
 טלפקס- 9021104-03  
 052-2758312-579  
**E-MAIL: riad\_asi@walla.com**

**מצב מאושר קנ"מ 1:250**  
**תכנית שד\1004\1**

**מקרא**  
**מצב מאושר**

- גבול התכנית
- מגורים
- קו בנין עפ"י תכנית 1/1004/שד
- דרך מאושרת
- ש.צ.פ
- להריסה
- 000  
5 5  
00 מספר הדרך
- 000  
5 5  
00 קו בניין
- 000  
5 5  
00 רוחב הדרך

• ייעוד שלא לפי מא"ת

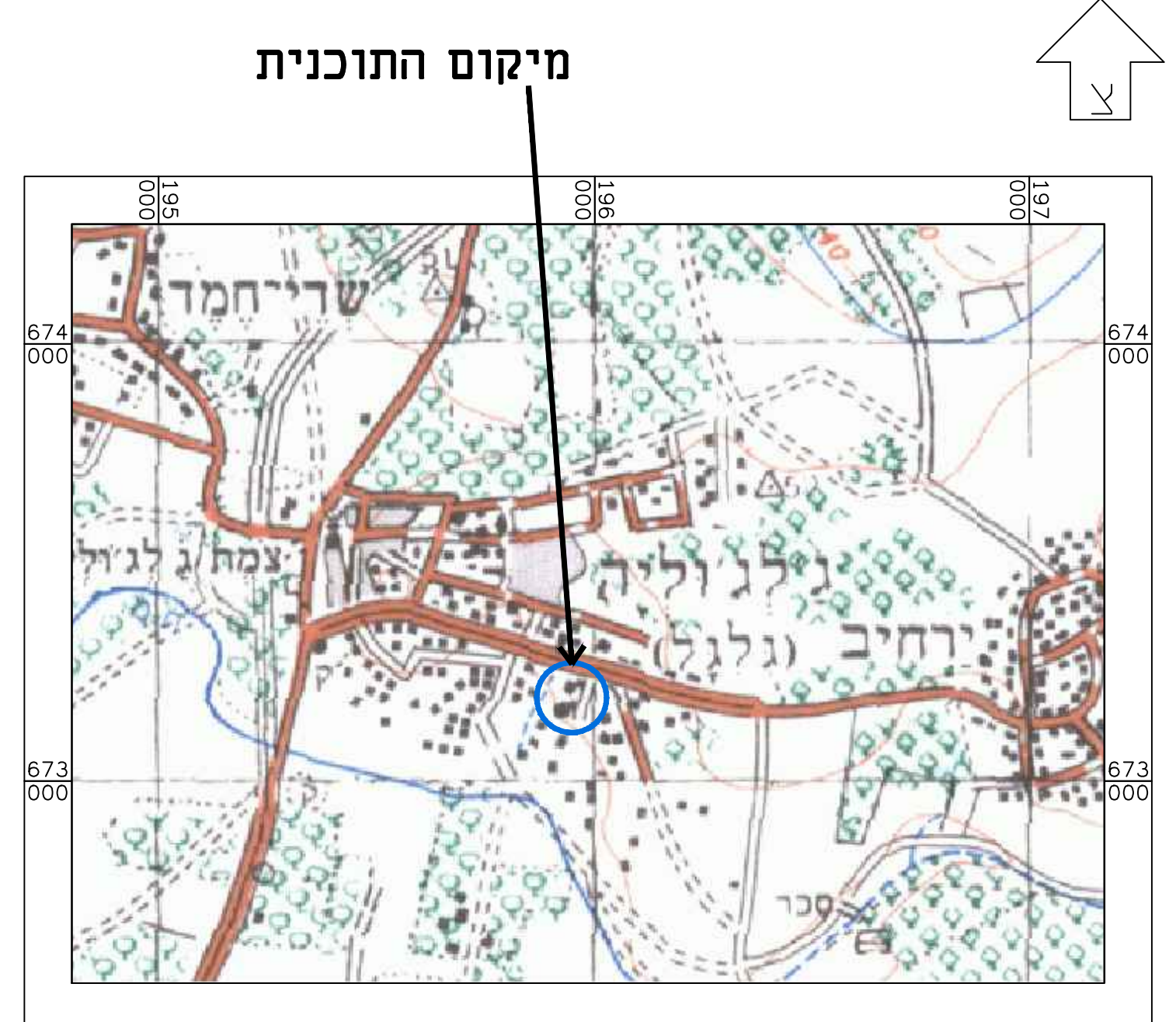

תרשים להתמצאות כללית קנ"מ 1 : 25,000



תרשים לסביבה הקרובה קנ"מ 1:2500

חוק התכנון והבנייה, התשכ"ה - 1965	
<b>תכנית מפורטת</b>	
<b>מס' 417-0387134</b>	
<b>הוספת יחיד ותוספת זכויות בניה, מגרש 108 גלגוליה שד\1004\17</b>	
<b>מצב מאושר גליון 1 מתוך 1</b>	
<b>מחוז</b>	<b>מרכז</b>
<b>מרחב תכנון מקומי</b>	<b>דרום השרון</b>
<b>רשות מקומית</b>	<b>גלגוליה</b>
<b>ישוב</b>	<b>גלגוליה</b>
<b>תאריך</b>	<b>3/1/2016</b>
<b>שם התרשים</b>	<b>קנ"מ</b>
<b>מצב מאושר</b>	<b>1:250</b>
<b>התמצאות כללית</b>	<b>1:25000</b>
<b>סביבה הקרובה</b>	<b>1:2500</b>
<b>שמות וחתומות:</b>	
<b>עורך הנספח</b>	שם: עיסא מאמון תאריך: 3/1/2016 חתומה: תתימה

**חותמות מוסד התכנון :**