

מטרא מצב מאושר

גבול תוכנית לתצוגה
 גבול גוש ומספרו
 מספר חלקה קיימת וגבולות

תשעה
 שטח ציבורי פתוח
 דרך מאושרת
 דרך מוצעת
 חניה ציבורית
 איזור תעשימשרדים מסוחר

קו כנן
 רוזטה

מספר הגדר
 רחב הגדר

מס' סידורי: 1867-319-reka-tabo

3946/117
 מפה טופוגרפית
 קני"מ 1:500

מקום : ראשו לציון
 גוש : 3946
 חלקה : 319
 שטח : 22.723 ד.מ.
 הוכן עבור : כל בו יחצי ח'ונם
 מטרת התכנית : רקע לתביע

הצעת חלוקה פנימית	
מספר חלקות	שטח חלקה
1	319/1
2	319/2
3	319/3
4	319
סה"כ	22.723

הערה:
 המפה מתאימה לשמש כרקע לתביע

אדריכלית העיר : וטווימוו ממו
 14.04.2016

תיק חישובים : 3946/5
 03-9673507
 3946/117.dwg

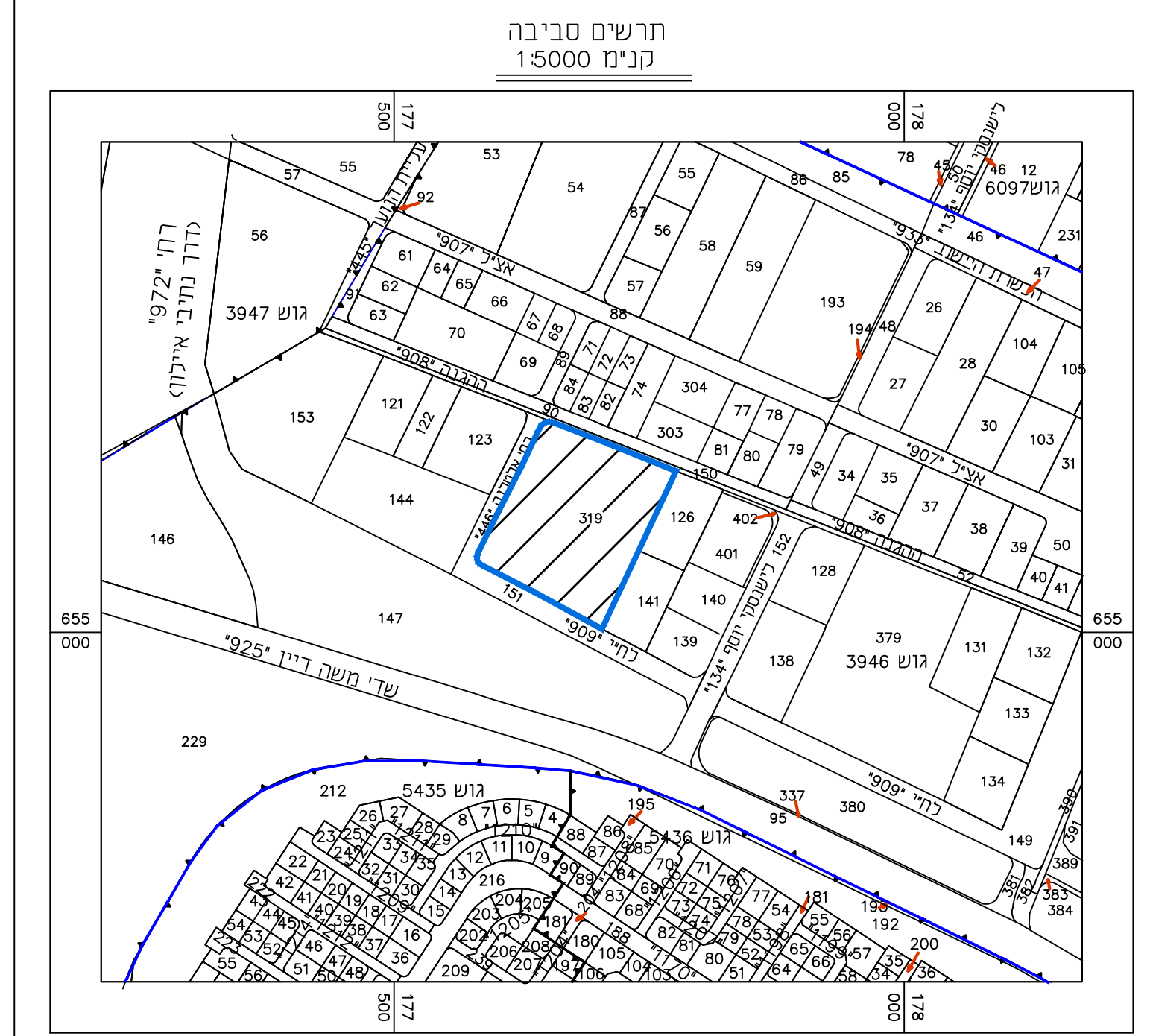

הערות

- התכנית משורה לרשת הטוארדינטות והגבולות הארצית בנקודות : 894 K.L.F , 895 K.L.F .
- המידות ושטח חניה 319 נלקחו ממפת גוש רישום 3946.
- המספרים בסוגרים מציגים גבולות.
- לא נמדדו תשתיות תת קרקעיות.
- מיו רחובות לפי תמונות שערבבו מעריית ראשו לציון בחודש 11.04.2016.
- תיכנון שנויים במידות ובשטחים לאחר עריכת וביטול תכנית לצורכי רישום ע"י המרכז למפוי ישראל.
- המפה בחוק רב כאשר ראשו הרשיית המתאמות או לבצע התנון על סמך מפה זו ללא אישור הרשות.

עדכון :
 עדכון :
 עדכון :
 עדכון :
 עדכון :
 עדכון מדידה :
 עדכון מגרש תניה :

חאירי
 מודר מוסטר
 רישו מס'

-- לא לצרכי רישום --

מזור מדידות בע"מ
 רח רוטשילד 102, ראשליץ
 טל : 03-9673507 ; 03-9654095
 E-MAIL : MAZROMAZDR-SUR.CO.IL

3946/117

מצב מאושר קני"מ 1:500

חוק התכנון והבנייה, התשכ"ח - 1965
תכנית מפורטת

מס' 413-0350645

רצ' מק' 168\6\א\5-1
מתחם חצי ח'ונם

מצב מאושר **גליון 1 מתוך 1**

שם חספוז	קני"מ
מצב מאושר	1500
תחום סביבה	-
תחום נוסף	-
תחום נוסף	-
תמונה נוספת	-

תאריך : 15.12.2017

שמות וחתימות:

שם	תחתימה
אדריכל איתו כרמל	
איתו כרמל אדריכלים בע"מ	