חוק התכנון והבנייה, התשכ"ה - 1965
תכנית מתאר מקומית

מס' 402-0659227

שינוי קווי בניין טב/3650 (נאשד זיאר)

תשריט מצב מוצע	גיליון 1 מתוך 1		
מחוז	מרכז		
מרחב תכנון מקומי	טייבה		
רשות מקומית	טייבה		
ישוב	טייבה		
תכנית בסמכות	מקומית		
איחוד וחלוקה	ללא איחוד וחלוקה		
היתרים או הרשאות	תכנית שמכוחה ניתן להוציא היתרים או הרשאות		
מונה תדפיס התשריט	13		
מועד הפקה	10/02/2019	13:50	
שטח התכנית	1.02 דונם	קנה מידה	1:250

שמות*

מגיש תכנית	נאשד נאשף תאגיד:
עורך ראשי	אחמד ג'באלי תאגיד: אדריכל א. ג'באלי
יזם	נאשד נאשף תאגיד:

טבלת גושים וחלקות*

מספר גוש	חלק/ כל הגוש	מספרי חלקות בשלמותן	מספרי חלקות בחלקיותן
8901	חלק		150

* הרשימה המלאה מפורטת בהוראות התכנית / בהודעה שפורסמה בעיתונות וברשומות

תרשים התמצאות 1:1500

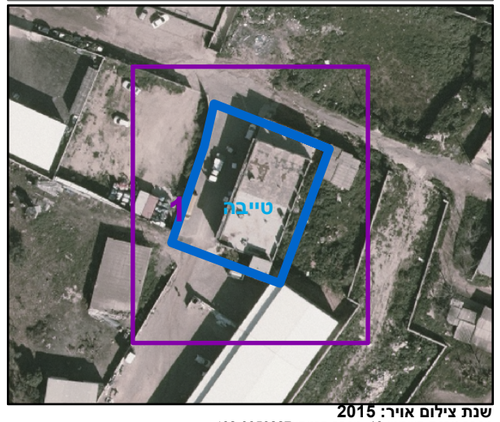

שנת צילום אויר: 2015
מספר גירסת תשריט: 13, מספר תכנית: 402-0659227

מקרא

- גבול התכנית
- גוש 1234 גבול גוש ומספרו
- 5 גבול חלקה ומספרה
- 1 תא שטח ומספרו
- מספר הדרך / קווי בנין / רוחב הדרך
- תעשיה
- מבנה להריסה
- קו-בנין
- להריסה
- מידות

אישורים בתכנית מס' 402-0659227

הריני מצהיר בזאת כי המפה הטופוגרפית/המצבית המהווה רקע לתכנית זו, נערכה על ידי ביום 28.05.2018 והיא הוכנה לפי הוראות נוהל מבא"ת ובהתאם להוראות החוק ולתקנות המודדים שבתוקף. דיוק הקו הכחול והקדסטר: מדידה אנליטית מלאה ברמת תצ"ר

איברהים חג יחיא	1405
שם המודד	מספר רשיון
חתימה	תאריך