

מפה טופוגרפית
ק"מ 1:500

מקום : ראשו לציון
 גוש : 3945
 חלקות : 837, 836 (חלק)
 שטח חלקה 836 : 3.000 ד.מ.
 שטח חלקה 837 (חלק) : 2.017 ד.מ. (כפי תביע)
 הוכן עבור : שמשון זליג
 מטרת התכנית : רקע לתביע
 שטח התכנית : 5.017 ד.מ.

הערה :

המפה מתאימה לשמש כרקע לתביע

אדריכלית העיר : ש.שפר
 תיק חישובים : 3945/1
 תאריך : 03.05.2017
 הצעת חלוקה :

מס' חלקה	מס' קיים	מס' מוצע	מס' חלקה	
			ארעי	סופי
836/1	אזור מסחרי	אזור מסחרי	836/1	836/1
836/2	אזור מסחרי	שציפ	836	836/2
837/1	שציפ	שציפ	837/1	837/1
837/2	אזור מסחרי	שציפ	837/2	837/2
837/3	אזור מסחרי	שציפ	837/3	837/3
837	שטח התכנית		837	837
5.017				

D-644
3945/35.dwg

תרשים סביבה
ק.מ : 1 : 2500

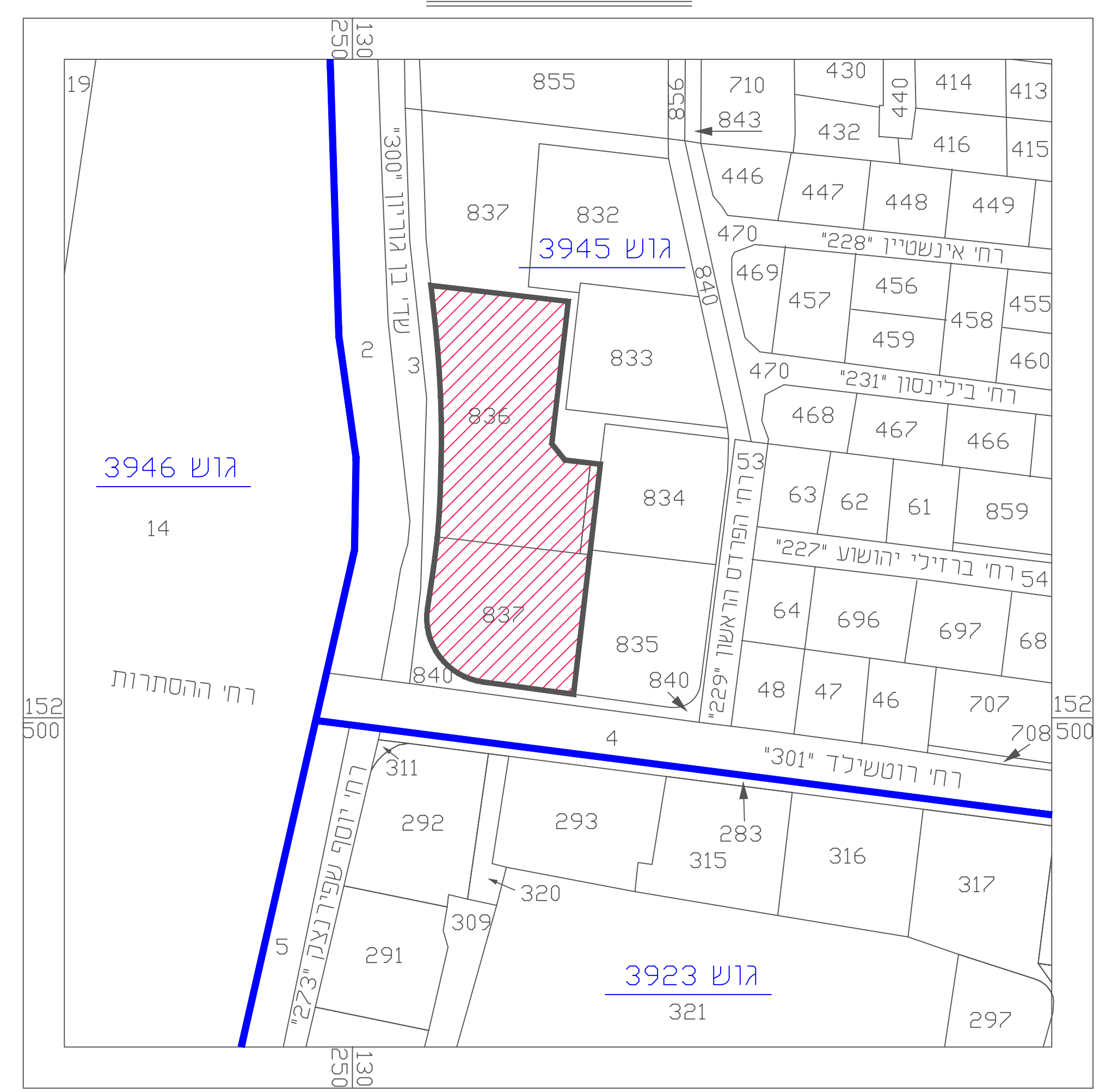

הערות

- התכנית משורה כרש המוארדינטות והגברים הארצית ומבוססת על נקודות : 81R2, 1304AM2
- הגבולות ומיזת חקוקת 836, 837 נקחו ממפת גוש רישום 3945.
- המספרים בסוגרים מציינים גבהים.
- לא נמדדו תשתיות חת סרמטיות.
- המפה בתוקף רק לאחר אישור הרשויות המתאימות או לבצע תכנון על סמך מפה זו לכל אישור הרשויות
- שטח התכנית לפי פויכיון
- החקוקה למגרשים לפי הנחיות שקבלנו
- משרד חפץ אדרכנים בחאירד 30.05.2016 תאריך
- השטח חלקה 837 (חלק) נקחו מתביע רצ/1/11/20 מאשרת. תאריך : 03.05.2017

-- לא לצרכי רישום --

מזור מדידות בע"מ
 רח' רוטשנד 102, ראש"צ
 טל : 03-96273507 : 03-9654095 : 03-96273507
 E-MAIL : MAZORREMAZOR-SUR.CO.IL

מדר : עורך
 שטמט : ניהל כדובנסקי

3945/35

תשריט מצב מאושר

413-0324269

שמשון זליג
 ש.צ.פ בן גוריון

נספח לתכנית : גליון 1 מתוך 1

תחולה	רקע
תיאור	תשריט מצב מאושר
תאריך עריכת הנספח	03.05.2017
רשימת התרשימים	קנ"מ 1:250
שם תרשים	-
שם תרשים	-
שם תרשים	-
שם תרשים	-

שמות וחתומות :

עורך הנספח	מס' דב חפץ	חתומה
מס' : 03-96273507 : 03-9654095 : 03-96273507	חפץ מדידות בע"מ	