חוק התכנון והבנייה, התשכ"ה - 1965

תכנית מפורטת

מס' 456-0476366

בר/מק/1/14/158 חלוקה חדשה של שטחי הבניה במשק מס' 21 במושב שדמה

תשריט מצב מוצע	גיליון 1 מתוך 1
מחוז	מרכז
מרחב תכנון מקומי	שורקות
רשות מקומית	גדרות
ישוב	שדמה
תכנית בסמכות	מקומית
איחוד וחלוקה	ללא איחוד וחלוקה
היתרים או הרשאות	תכנית שמכוחה ניתן להוציא היתרים או הרשאות
מונה תדפיס התשריט	7
מועד הפקה	16/05/2019 12:03
שטח התכנית	19570 דונם קנה מידה 1:500

מקרא

- גבול תכנית
- 1240 מס' טטס מוסמך
- 1234 גוש גוש מוסמך
- 1 גבול חלקה מוסמך
- 2 1 3 4 רחוק הרך / מאוד הרך / יש בזן / יחסי הרך
- מגורים א
- מגורים בישוב כפרי
- קרקע חקלאית
- קו-בנין
- מידות

תרשים התמצאות - קנ"מ 1:12000

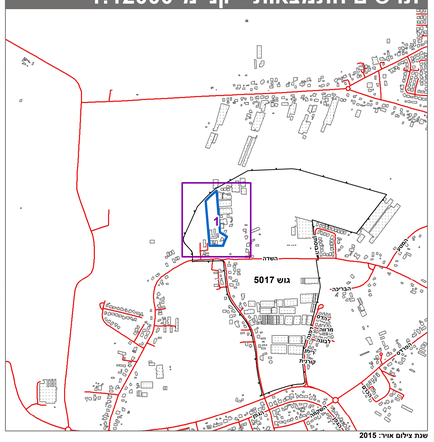

תרשים סביבה - קנ"מ 1:3000

אישורים בתכנית מס' 456-0476366

שמות*

מגיש התכנית	סימה רפפורט	תאריך:
עורך ראשי	ניצה רוטשס	תאריך:
יזם	סימה רפפורט	תאריך:

בעלי ענין בקרקע*

טבלת גושים וחלקות*

מספר גוש	חלק/ כל הגוש	מספרי חלקות בשלמות	מספרי חלקות בחלקיות
5017	חלק	3	

* הרשימה המלאה מפורטת בהוראות התכנית / בהודעה שפורסמה בעיתונות וברשומות

הריני מצהיר בזאת כי המפה הטופוגרפית/המצבית המהווה רקע לתכנית זו, נערכה על ידי ביום 1/10/2018 והיא הוכנה לפי הוראות נוהל מבא"ת ובהתאם להוראות החוק ולתקנות המודדים שבתוקף.

דיוק הקו הכחול והקדסטר: מדידה אנליטית מלאה ברמת תצ"ר

נתן שלסינגר	1234		
שם המודד	מספר רשיון	חתימה	תאריך
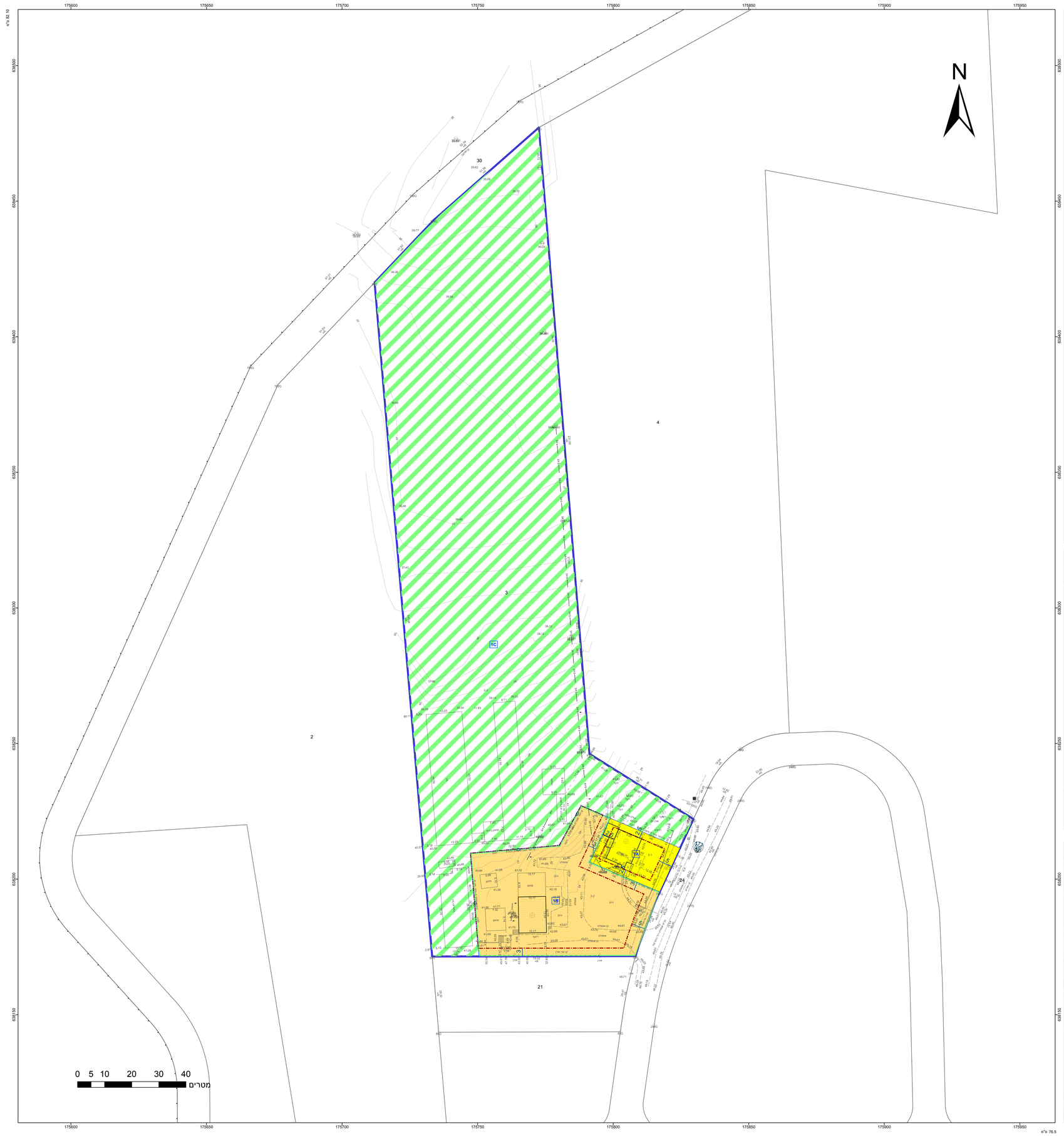
מספר תכנית: 456-0476366, מספר גרסת תשריט: 7