

190350

190375

27.70

671850

671825

258

190350

190375

23.2

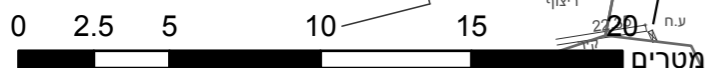
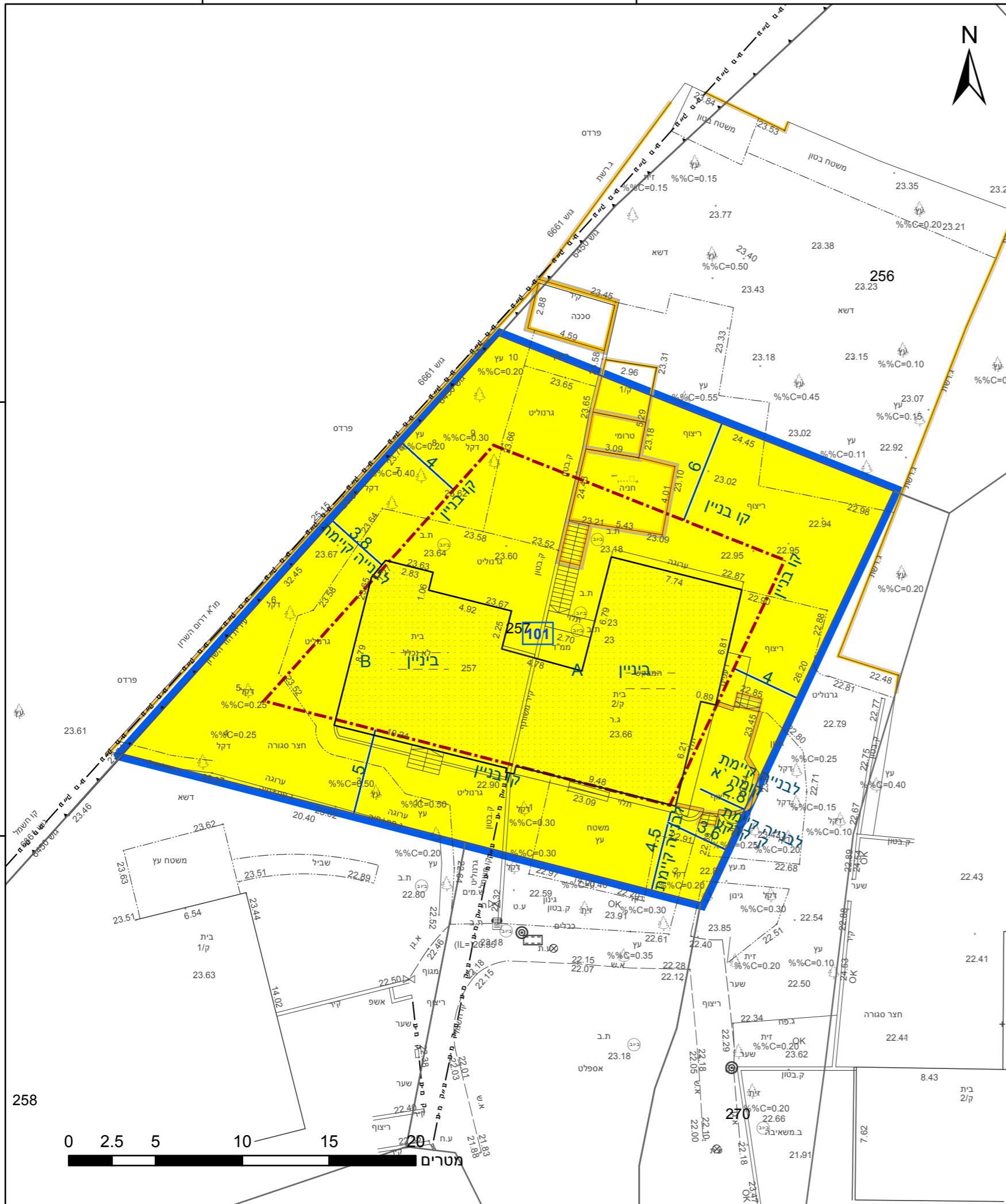

מקרא

תא שטח ומספרו	1	גבול התכנית	גוש 1234 ומספרו
מספר הדרך	2	גבול גוש ומספרו	5
קווי בנין	3	גבול חלקה ומספרה	
חומב הדרך	4		

- מגורים א
- מבנה להריסה
- קו-בנין
- להריסה
- מידות

אישורים בתכנית מס' 423-0691030

הריני מצהיר בזאת כי המפה הטופוגרפית/המצבית המהווה רקע לתכנית זו, נערכה על ידי ביום 28.10.2019 והיא הוכנה לפי הוראות נוהל מא"ת ובהתאם להוראות החוק ולתקנות המודדים שבתוקף. דיוק הקו הכחול והקדסטר: קו כחול (בלבד) ברמה אנליטית	חוסאם מצארוה
894	שם המודד
מספר רישון	חתימה
תאריך	

חוק התכנון והבנייה, התשכ"ה - 1965	
תכנית מפורטת	
מס' 423-0691030	
הר/מק/76/346	
תשריט מצב מוצע	
גיליון 1	מתוך 1
מחוז	מרכז
מרחב תכנון מקומי	הוד השרון
רשות מקומית	הוד השרון
ישוב	הוד השרון
תכנית בסמכות	מקומית
איחוד וחלוקה	ללא איחוד וחלוקה
היתרים או הרשאות	תכנית שמכוח ניתן להוציא היתרים או הרשאות
מונה תדפיס התשריט	8
מועד הפקדה	23/12/2019
שטח התכנית	0.817 דונם
קנה מידה	1:250
שמות*	
מגיש תכנית	אבי יצחקי
מגיש תכנית	תנה יצחקי
מגיש תכנית	תאגיד לא רלוונטי
מגיש תכנית	אורנה מור
מגיש תכנית	תאגיד לא רלוונטי
מגיש תכנית	יורם מור
מגיש תכנית	תאגיד לא רלוונטי
עורך ראשי	דניס יסר
יזם	תאגיד: דניס יסר אדריכלית
יזם	אבי יצחקי
יזם	תאגיד: לא רלוונטי
יזם	תנה יצחקי
יזם	תאגיד: לא רלוונטי

בעלי ענין בקרקע*	
בעלים	לא רלוונטי לא רלוונטי
חוכר	תאגיד: קרן קיימת לישראל
חוכר	אבי יצחקי
חוכר	תאגיד: לא רלוונטי
חוכר	תנה יצחקי
חוכר	אורנה מור
חוכר	תאגיד: לא רלוונטי
חוכר	יורם מור
חוכר	תאגיד: לא רלוונטי

טבלת גושים וחלקות*			
מספר גוש	מספר חלק/חלק	מספר חלקות בשלמותן	מספר חלקות בחלקיותן
6661	חלק	257	

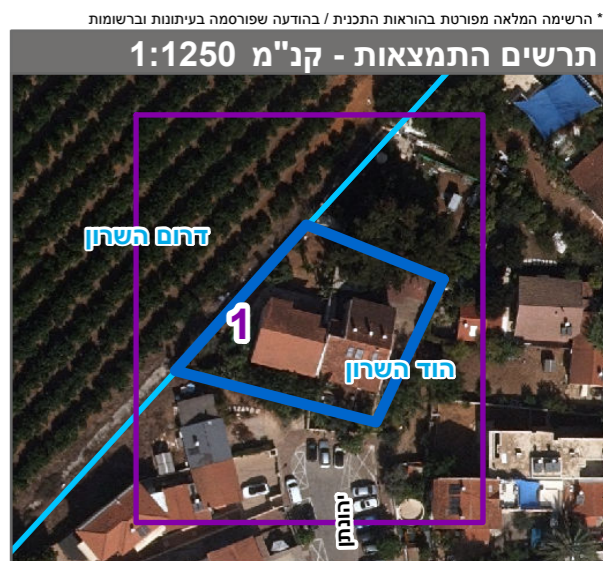

שנת צילום אוויר: 2017-2018

מספר תכנית: 423-0691030, מספר גירסת תשריט: 8