

מקרא

מסחר ותעסוקה
 מבנה להריסה
 מידות
 להריסה
 קו-בנין

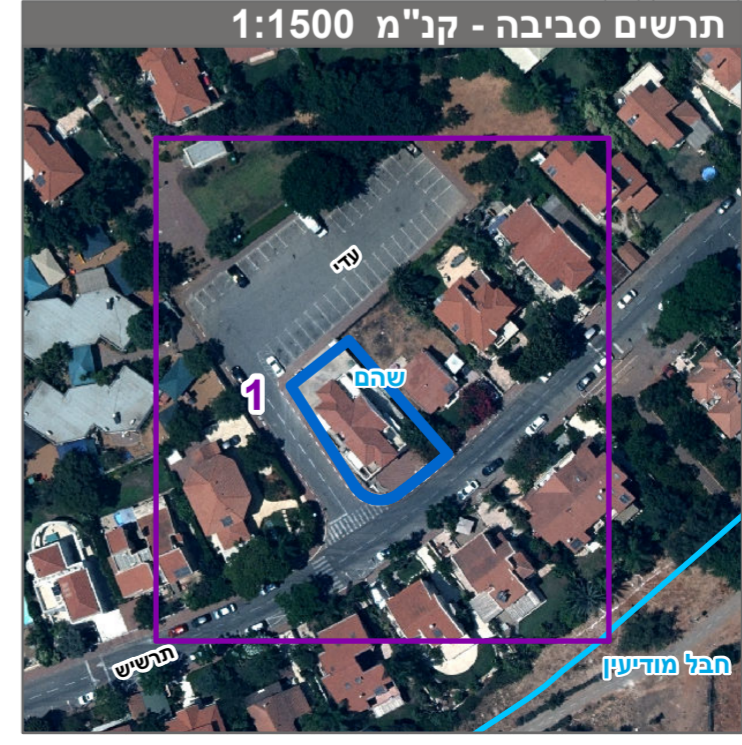
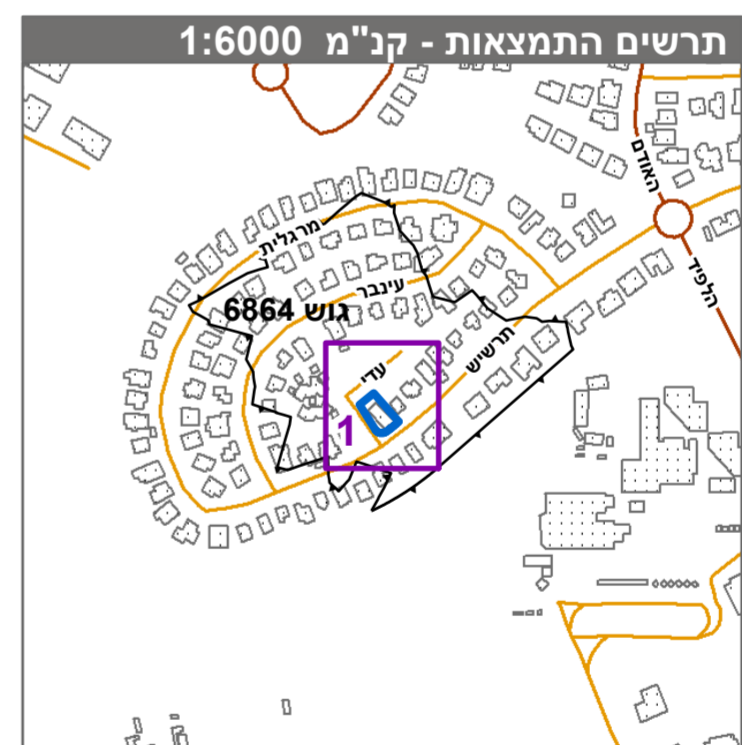

חוק התכנון והבנייה, התשכ"ה - 1965
 תכנית מפורטת

מס' 421-0646026

הגדלת זכויות בנייה עבור מסחר ותעסוקה במרכז מסחרי תרשיש

תשריט מצב מוצע גיליון 1 מתוך 1

מחוז	מרכז
מרחב תכנון מקומי	שהם
רשות מקומית	שהם
ישוב	שהם
תכנית בסמכות	מחוזית
איחוד וחלוקה	ללא איחוד וחלוקה
היתרים או הרשאות	תכנית שמכונה ניתן להוציא היתרים או הרשאות
מונה תדפיס התשריט	14
מועד הפקדה	05/05/2020
שטח התכנית	0.5 דונם קנה מידה 1:250

אישורים בתכנית מס' 421-0646026

שמות*	
מגיש התכנית	תאגיד: חברת קרנז עלית לוגיסטיקה ומסחר בע"מ
עורך ראשי	רויסל בכר שכטר תאגיד: רויסל בכר שכטר אדריכלים
יזם	תאגיד: חברת קרנז עלית לוגיסטיקה ומסחר בע"מ

בעלי עיני בקרקע*

מגיש התכנית	תאגיד: חברת קרנז עלית לוגיסטיקה ומסחר בע"מ
עורך ראשי	רויסל בכר שכטר תאגיד: רויסל בכר שכטר אדריכלים
יזם	תאגיד: חברת קרנז עלית לוגיסטיקה ומסחר בע"מ

טבלת גושים וחלקות*

מספר גוש	6864
כל הגוש	39
מספר חלקות בשלמותן	
מספר חלקות בחלקיתן	

* הרשימה המלאה מפורטת בהוראות התכנית / בהודעה שפורסמה בעיתונות וברשומות הרגי מצהיר בזאת כי המפה הטופוגרפית/המצבית המהווה רקע לתכנית זו, נערכה על ידי ביום 20.02.2018 והיא הוכנה לפי הוראות טוהל מבלית ובהתאם להוראות החוק ולתקנות המודדים שבתוקף. דיוק הקו והקדסטר:מדידה גרפית

יעקב עזרא
 שם המודד
 מספר רישון 531
 חתימה
 תאריך