

מצב מאושר קו"מ 1:500

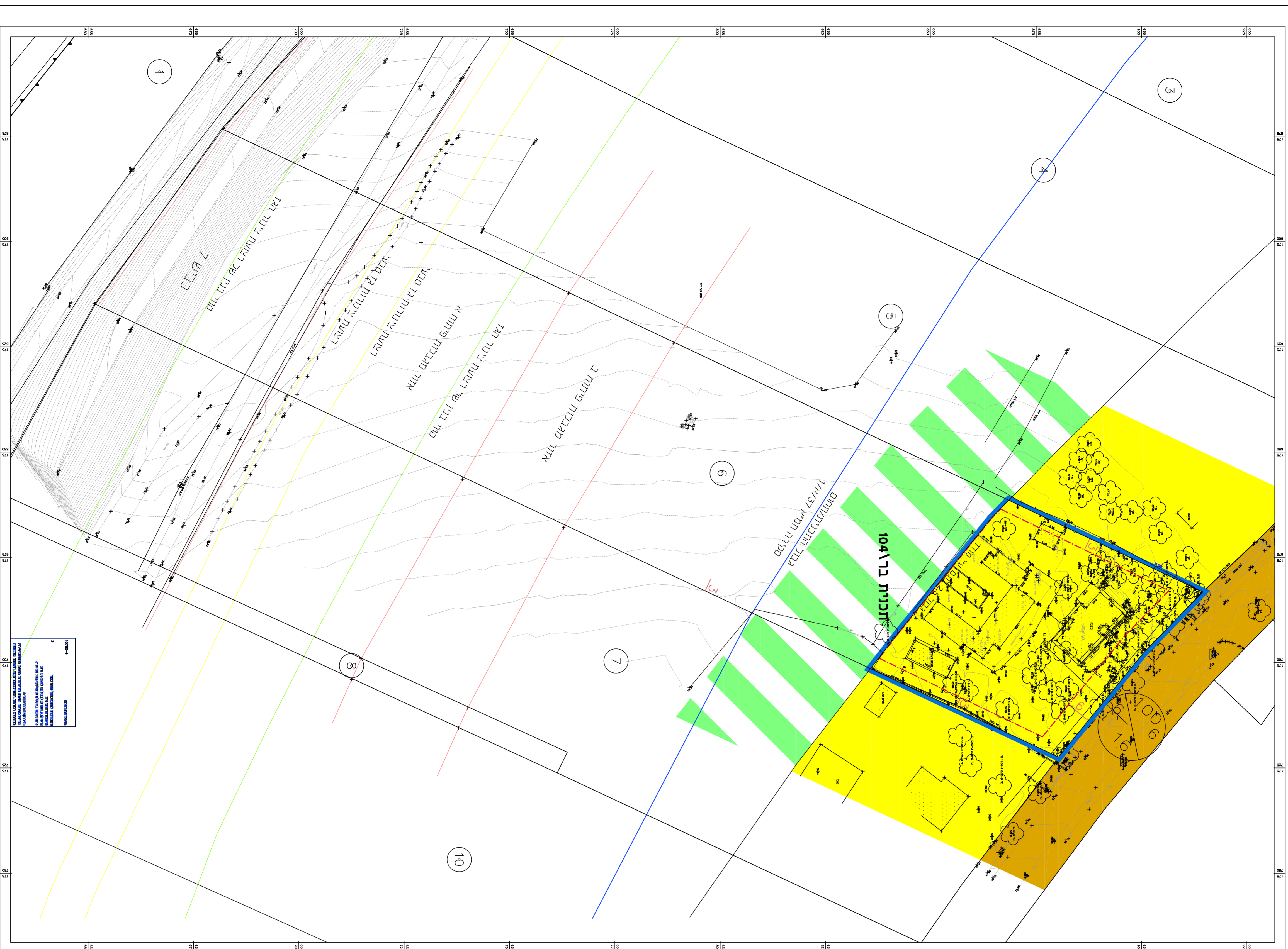

מקרא מצב מאושר:

| | |
|----------------------|-----------------------------|
| (Blue line) | גבולות התוכנית |
| (Red line) | קו בינו |
| (Green line) | דרך קיימת |
| (Yellow area) | אזור חוקי |
| (Green area) | מקומות גומחות |
| (White area) | מבנה קיים |
| (Green hatched area) | גבולות נושן |
| (4665) | נס' גבול חוקי |
| (6) | נס' חוקי |
| (Circle with X) | מסגרת חוקית |
| (Green hatched area) | מבנה המבוקש/מועמד |
| (Green hatched area) | מקומות חוקיים/מקומות קיימים |
| (Green hatched area) | קווי בינו שטר רשמי |
| (Green hatched area) | רשתות צינורות וזנבות |

תרשים התמצאות קו"מ 1:10000



תרשים סביבה קו"מ 1:2500

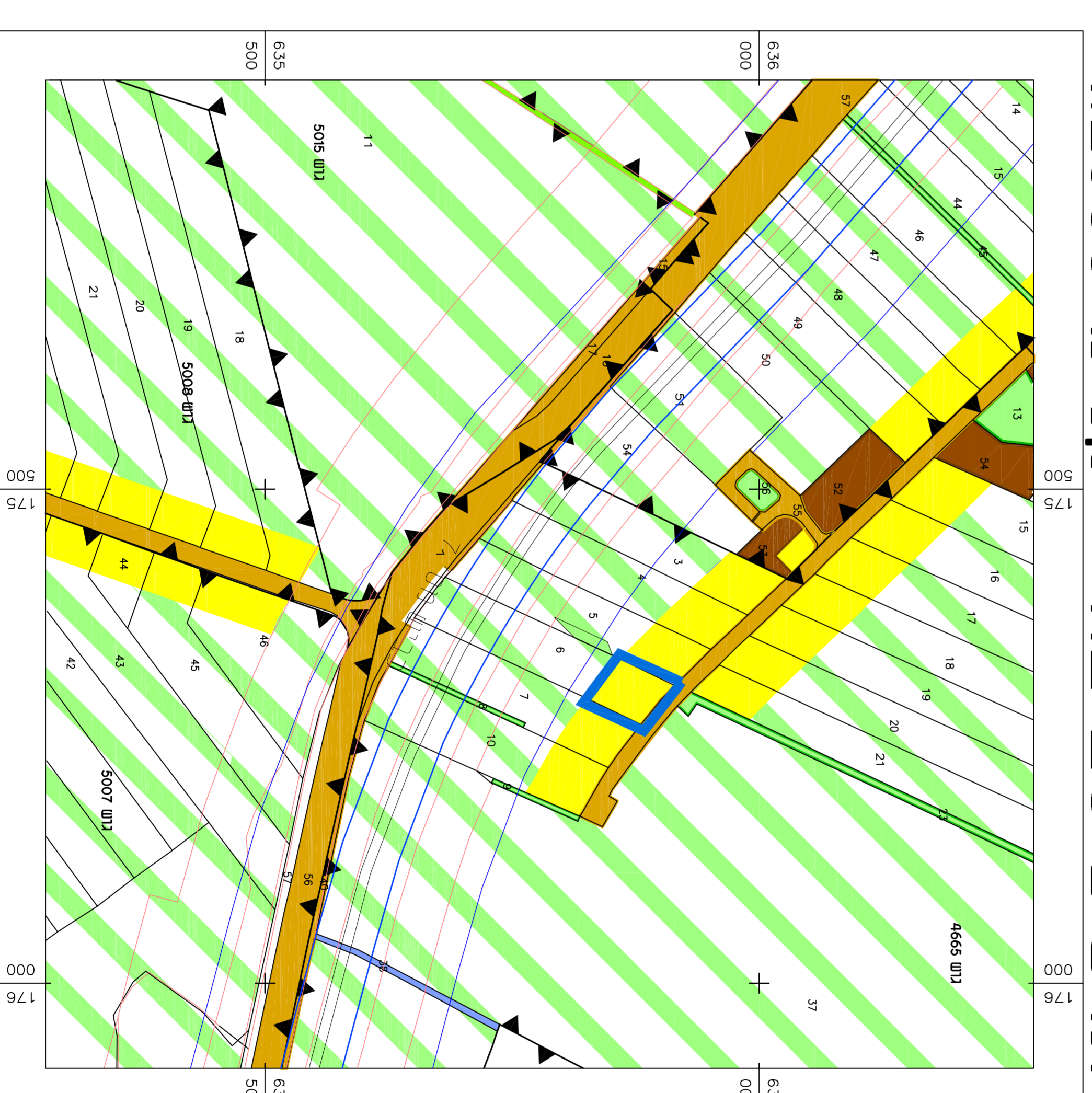

| | |
|--------------------------------------|-------------------|
| חוקר התוכנית והמשרד: תשפ"ד - 1965 | |
| מס' תוכנית: 456-0163949 | |
| בר 19\104\19 פיצול משקן 31 - מסגן דב | |
| ותשר"ס מצב מאושר | |
| גליון | מסמך |
| מרכז | מחזור |
| שרוקות | מדוד: חנונו מקומי |
| גדרות | רשות מקומית |
| מסגן דב | יטוב |
| 14/9/18 | תאריך |
| סמ' התפוע | |
| קו"מ | מצב מאושר |
| 1500 | מבנה |
| 1:2500 | תרשים סביבה |

| טעות והתייחסות: | |
|-----------------|----------------------------------|
| הודעה: | עם: שמה זוכה |
| הודעה: | עם: דבורה זוכה |
| הודעה: | עם: חוה מקומי ששאי |
| הודעה: | עם: חוה חובי - חוה זכרון |
| הודעה: | עם: בני שיקן חר' 2484 |
| הודעה: | עם: אורלי רותם פרידלנד |
| הודעה: | עם: שלמה יאיר 5/25 ואלטן זילין |
| הודעה: | עם: לבית חוב' חר' 808 |
| הודעה: | עם: יצחק אר' כריק 266 קיטל 30056 |
| הודעה: | עם: לבית חוב' 21 תל |

המשרד: _____ מס' תוכנית: _____ מס' תוכנית: _____