

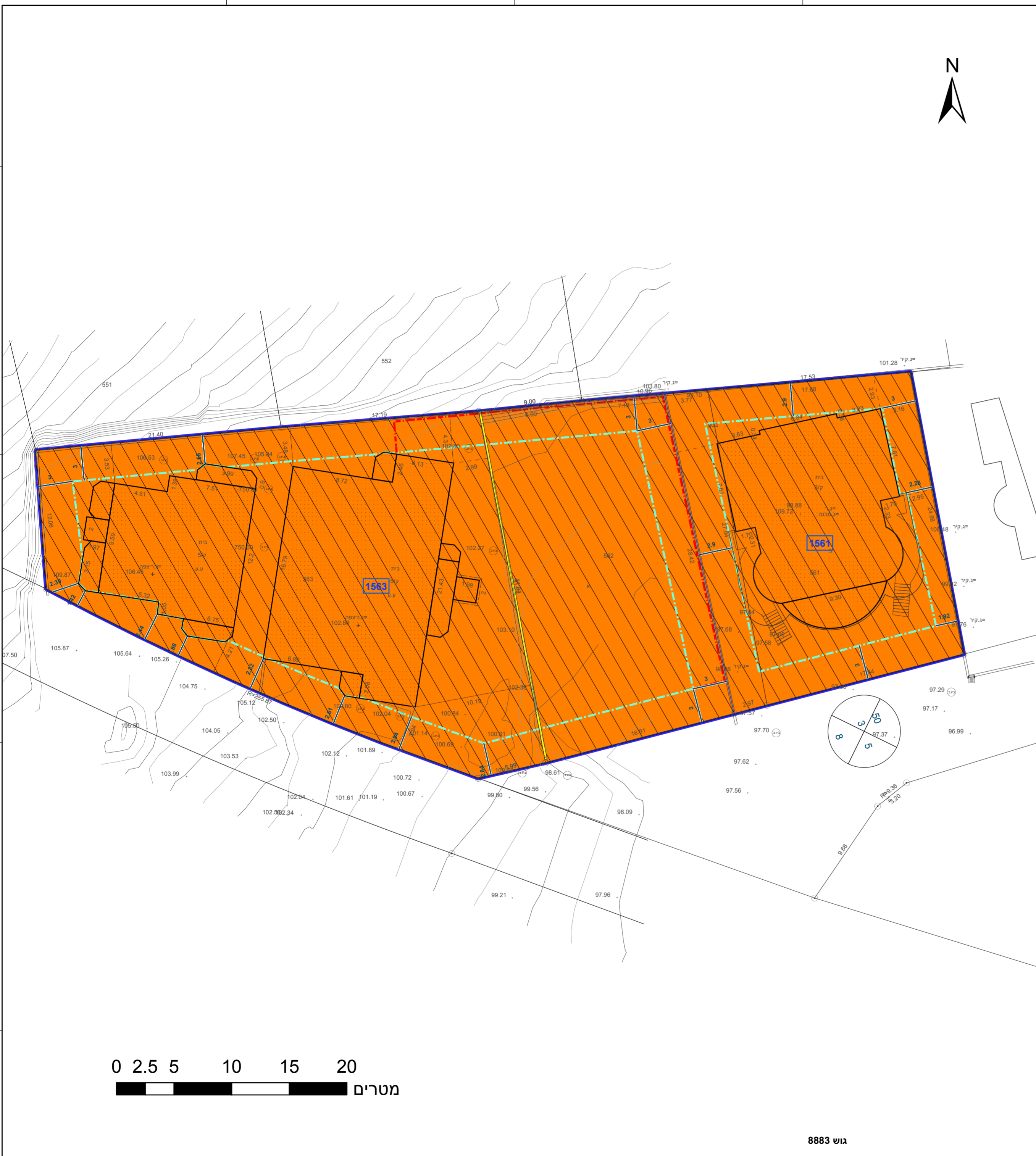







668075
668050
668025
668000



גוש 8883

מקרא

-  מגורים ג
-  שטח לאיחוד וחלוקה חדשה
-  קו בנין
-  קו בנין תחתית/תת קרקעי
-  להריסה
-  מידות

תרשים התמצאות - קנ"מ 1:6000

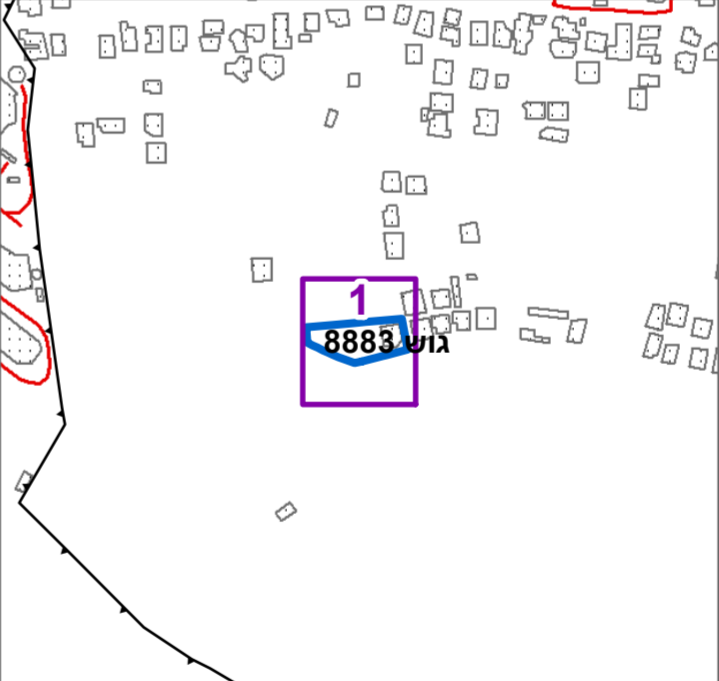

תרשים סביבה - קנ"מ 1:1500



חוק התכנון והבנייה, התשכ"ה - 1965	
תכנית מפורטת	
מס' 451-0630160	
איחוד וחלוקה ושינוי הוראות בניה - מגרשים 561-563	
תשריט מצב מוצע גיליון 1 מתוך 1	
מחוז	מרכז
מרחב תכנון מקומי	קסם
רשות מקומית	כפר קאסם
ישוב	כפר קאסם
תכנית בסמכות	מחוזית
איחוד וחלוקה	איחוד/או חלוקה בהסמכת כל הבעלים בכל תחום התכנית/בחלק מתחום התכנית
היתרים או הרשאות	תכנית שמכונה ניתן להוציא היתרים או הרשאות
מונה תדפיס התשריט	8
מועד הפקה	13/06/2019
שטח התכנית	1.996 דונם קנה מידה 1:250

אישורים בתכנית מס' 451-0630160	
שמות*	
מגיש התכנית	עדה חקונות
מגיש התכנית	תאגיד ועדה מקומית לתכנון ובניה קסם
עורך ראשי	תאגיד עיריפת כפר קאסם
זמן	תאגיד יוטיביום
04/02/2019	
להפקיד את התכנית	
07/08/2019	
בעלי ענין בקרקע*	
תאריך	

טבלת גושים וחלקות*			
מספר גוש	מספר חלקות	מספר חלקות	מספר חלקות
8883	35	35	35
כל הגוש	כל הגוש	כל הגוש	כל הגוש
חלק	חלק	חלק	חלק

* הרשימה המלאה מפורטת בהוראות התכנית / בהודעה שפורסמה באתר הרשות ובפרסומים הרגיני מצהיר בזאת כי המפה הטופוגרפית/המצבית/המחזורית רוקת לתכנית זו, נערכה על ידי ביום 26.3.2018 והיא הוכנה לפי הוראות טוהל מבל"ת ובהתאם להוראות החוק ולתקנות הממדדים שבתוקף. דיוק הקו הכחול והקדסטרי-מדודה אנליטית מלאה ברמת תצ"ר

בדיר מוחמד 708
שם המודד מספר רישיון חתימה תאריך