



גוש 6653  
חלקות 314

טבלת שטחים

| השטחים | מספרי החלקות | מספר |
|--------|--------------|------|
| 1.0175 | 314/1        | 1    |
| 1.0175 | 314/2        | 2    |
| 2.035  | 314          | 3    |

רשימת נקודות

| מס' נקודה  | מס' ק"מ    | מס' מ"מ | מס' ס"מ |
|------------|------------|---------|---------|
| 193126.361 | 673790.711 | 0.15    | ע       |
| 193122.095 | 673792.979 | 0.16    | ע       |
| 193119.812 | 673795.403 | 0.10    | ע       |

**מספר התוכנית**  
מ-1

רמת דיוק הגו הכולל המדומסר:  
1 = מדידה גרפית  
2 = טו כחול גלברד ברמה אנליטית  
3 = מדידה אנליטית מלאה ברמת תצד

המדידה המטריית  
הריני מצהיר בזאת כי מדידת המפה הטופוגרפית/  
המצבית המוזהו רגע לתוכנית זו. נערכה על ידי:  
ביום 30.09.2018

הוא הוכנה לפי הוראות נוהל מבאית ובהתאם  
להוראות החוק ולתקנות המודדים שבחוק.

שם המודד: אבו צאפי מוחמד  
מספר רישון: 1209  
חתימה: תאריך:

### מקרא מצב מוצע

|  |                                    |  |                  |
|--|------------------------------------|--|------------------|
|  | שטח ציבורי פתוח                    |  | גבול התכנית      |
|  | מספר תא שטח                        |  | קו בניין         |
|  | מספר הדרך קו בניין רוחב הדרך רוחסה |  | מגורים ב' במ/600 |
|  |                                    |  | דרך קיימת מאושרת |

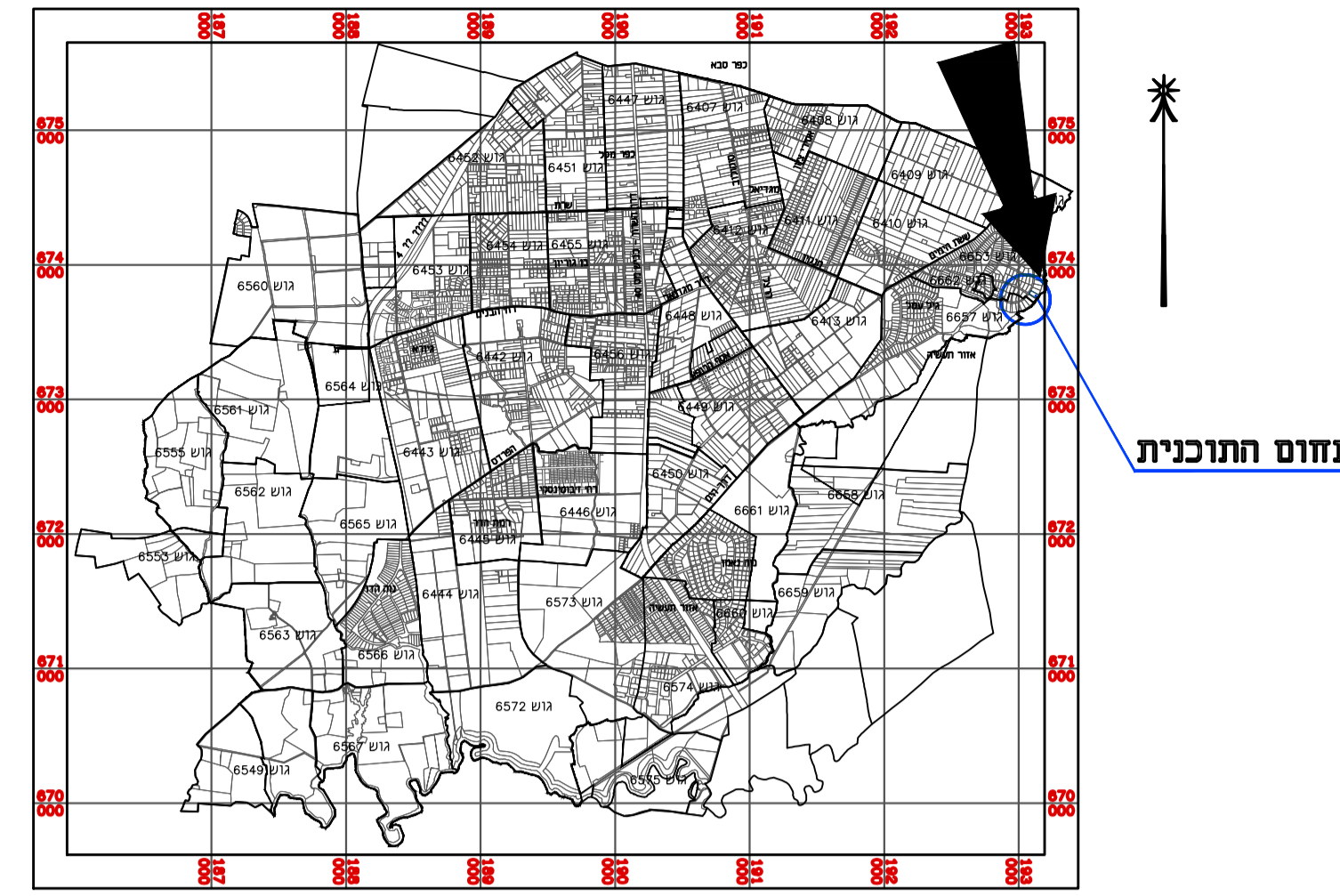

### תרשים התמצאות

ק.מ. 1:50,000

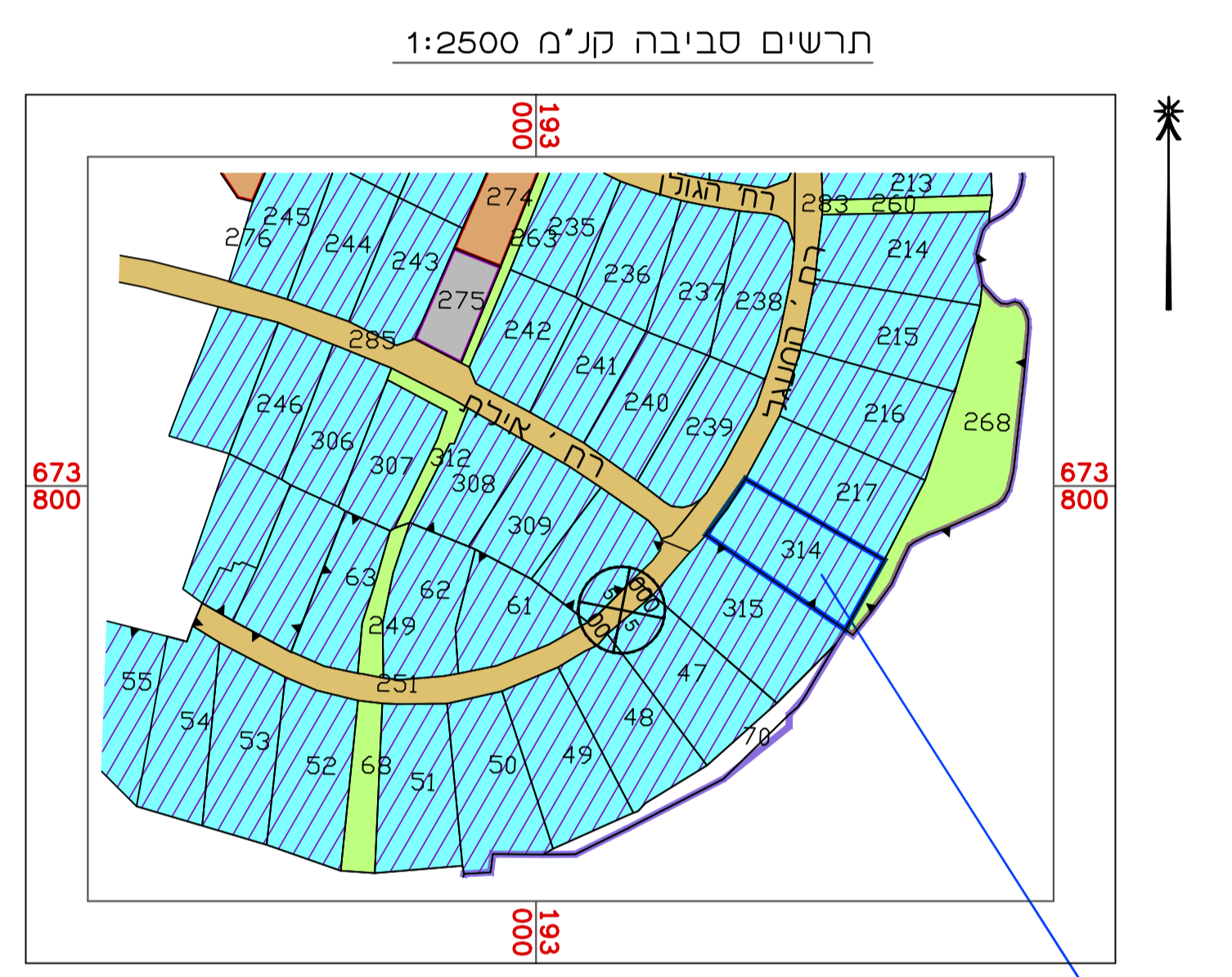

Legend for site plan:

- דרך קיימת מאושרת
- בניין ציבורי
- אזור מסחרי
- שטח ציבורי פתוח
- מגורים ב' במ/600

### תרשים סביבה

ק.מ. 1:2,500

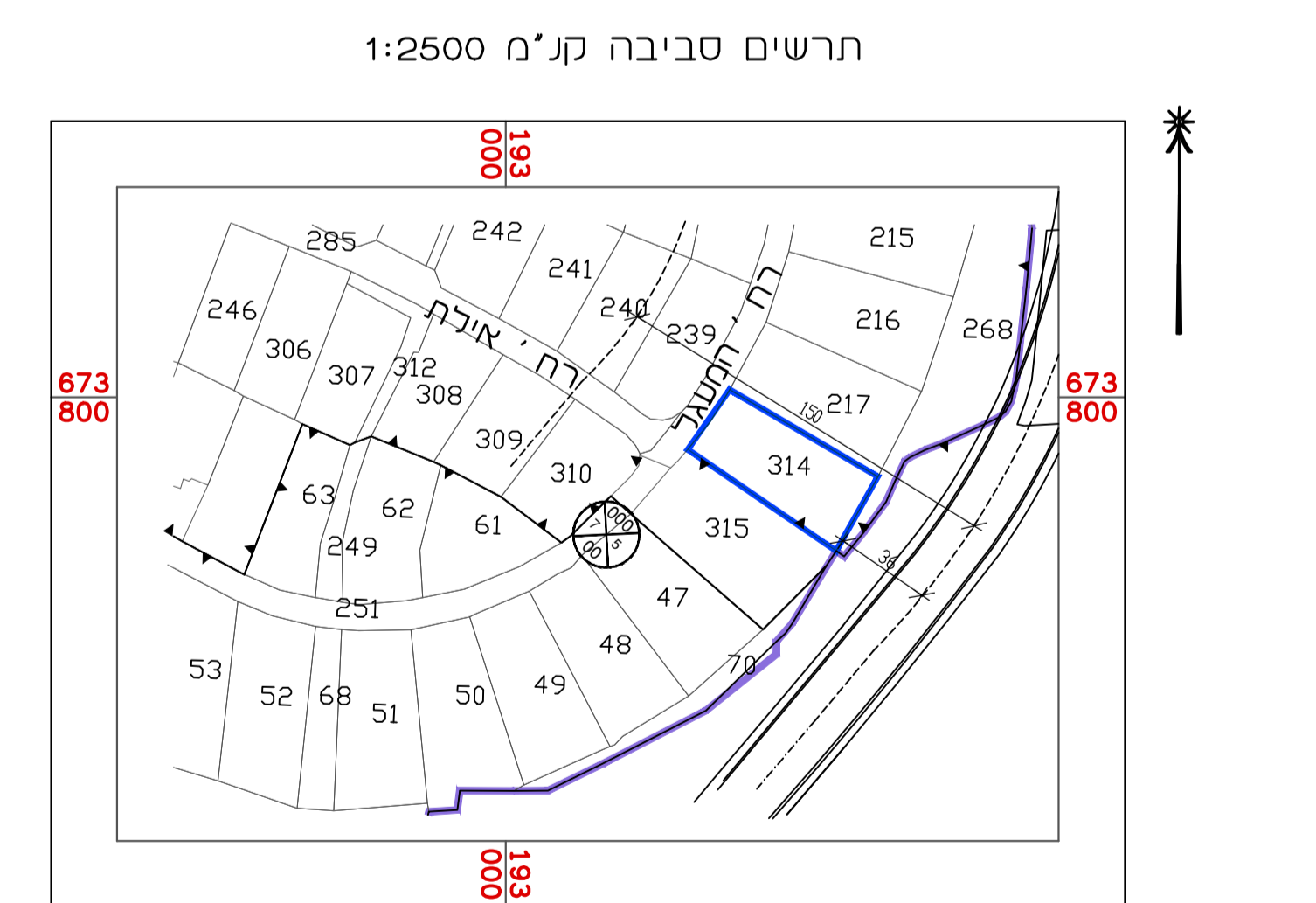

### תרשים סביבה מרחק לכביש 55 ב-מי

ק.מ. 1:2,500

חוק התכנון והבנייה, התשכ"ה - 1965  
תכנית מפורטת

תכנית מס. 423-0669929

שם התכנית  
הר\מק\600\17\א\66

תכנית מפורטת מקומית הכוללת הוראות

תשריט מצב מאושר גליון 1 מתוך 1

איווד וחלוקה מסכת ראשית

|             |                                |
|-------------|--------------------------------|
| אופי התכנית | תכנית עשיתן מכהו להוציא והתרים |
| ללא         | ועדה מקומית                    |

מחזור מרחב תכנון מקומי

|              |             |
|--------------|-------------|
| מרכז         | הוד השרון   |
| רשות מקומית  | הוד השרון   |
| ישוב         | הוד השרון   |
| תכנית במסמכת | מקומית      |
| שטח התכנית   | 2035.00 מ"ר |
| קנה מידה:    | 1 : 250     |

גושים וחלקות בתכנית:

| גוש  | סוג הגוש | חלקות בשלמותן | חלקי חלקות |
|------|----------|---------------|------------|
| 6653 | מוסדר    | 314           | -          |

מחזור 1 תאריך 08/09/18

### שמות וחתימות:

מגיש התכנית

|        |                         |
|--------|-------------------------|
| שם:    | חגני אילנר              |
| כתובת: | רח' רמנגל 22, הוד השרון |
| טלפון: | 052-2726445             |

מגיש התכנית

|        |                         |
|--------|-------------------------|
| שם:    | חגני דוד                |
| כתובת: | רח' רמנגל 22, הוד השרון |
| טלפון: | 052-2726445             |

היוזם בפועל

|        |            |
|--------|------------|
| שם:    | לא רלוונטי |
| כתובת: |            |
| טלפון: |            |

בעל עניין בקרקע

|        |                         |
|--------|-------------------------|
| שם:    | לוי איל                 |
| כתובת: | רח' רמנגל 22, הוד השרון |
| טלפון: | 052-5958737             |

בעל עניין בקרקע

|        |                      |
|--------|----------------------|
| שם:    | עמידר                |
| כתובת: | רח' הרקמים 26, חולון |
| טלפון: | 03-6298133           |

### בעלי חזקיות בקרקע

ד"ר שרת הפנוח

### חוזרים

|     |            |                |                    |
|-----|------------|----------------|--------------------|
| שם: | חגני אילנר | מס': 20147990  | טלפון: 052-2726445 |
| שם: | חגני דוד   | מס': 300661451 | טלפון: 052-2726445 |

עורך התכנית

|        |                        |
|--------|------------------------|
| שם:    | דניס ויסר אורכית       |
| כתובת: | רח' הבני 52, הוד השרון |
| טלפון: | 09-7433735             |
| דואר:  | valser1@zahav.net.il   |

מודד

|        |                    |
|--------|--------------------|
| שם:    | אבו צאפי מוחמד     |
| כתובת: | קלסוה - 40640      |
| טלפון: | 054-8022727        |
| דואר:  | moddi209@gmail.com |

הריני מצהיר בזאת כי מדידת המפה הטופוגרפית/מצבית המוזהו רגע לתכנית זו. נערכה על ידי ביום 30.09.2018. והיא הוכנה לפי הוראות נוהל מבאית ובהתאם להוראות החוק ולתקנות המודדים שבחוק. דיוק הגו הכולל המדומסר: מדידה גרפית/טו כחול (כנבד) ברמה אנליטית/מדידה אנליטית מלאה ברמת תצד (כולל הגו הכולל).

שם המודד: אבו צאפי מוחמד מספר רישון: 1209 תאריך: 04/02/19 חתימה: