

# חלק מתכנית גז/11487

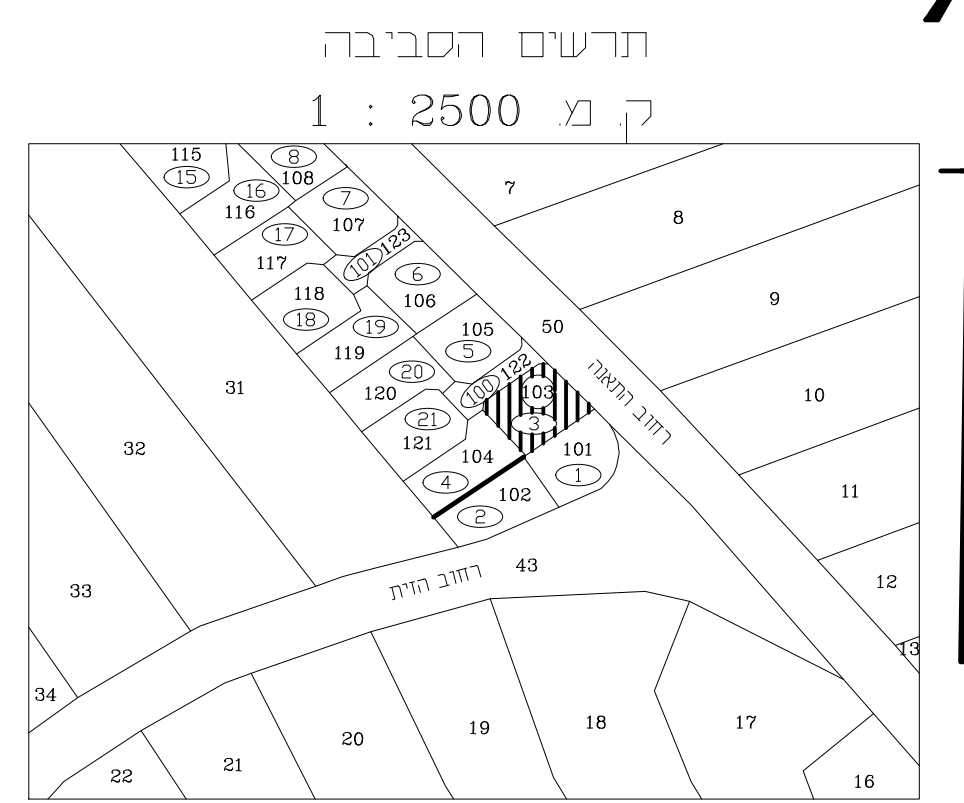
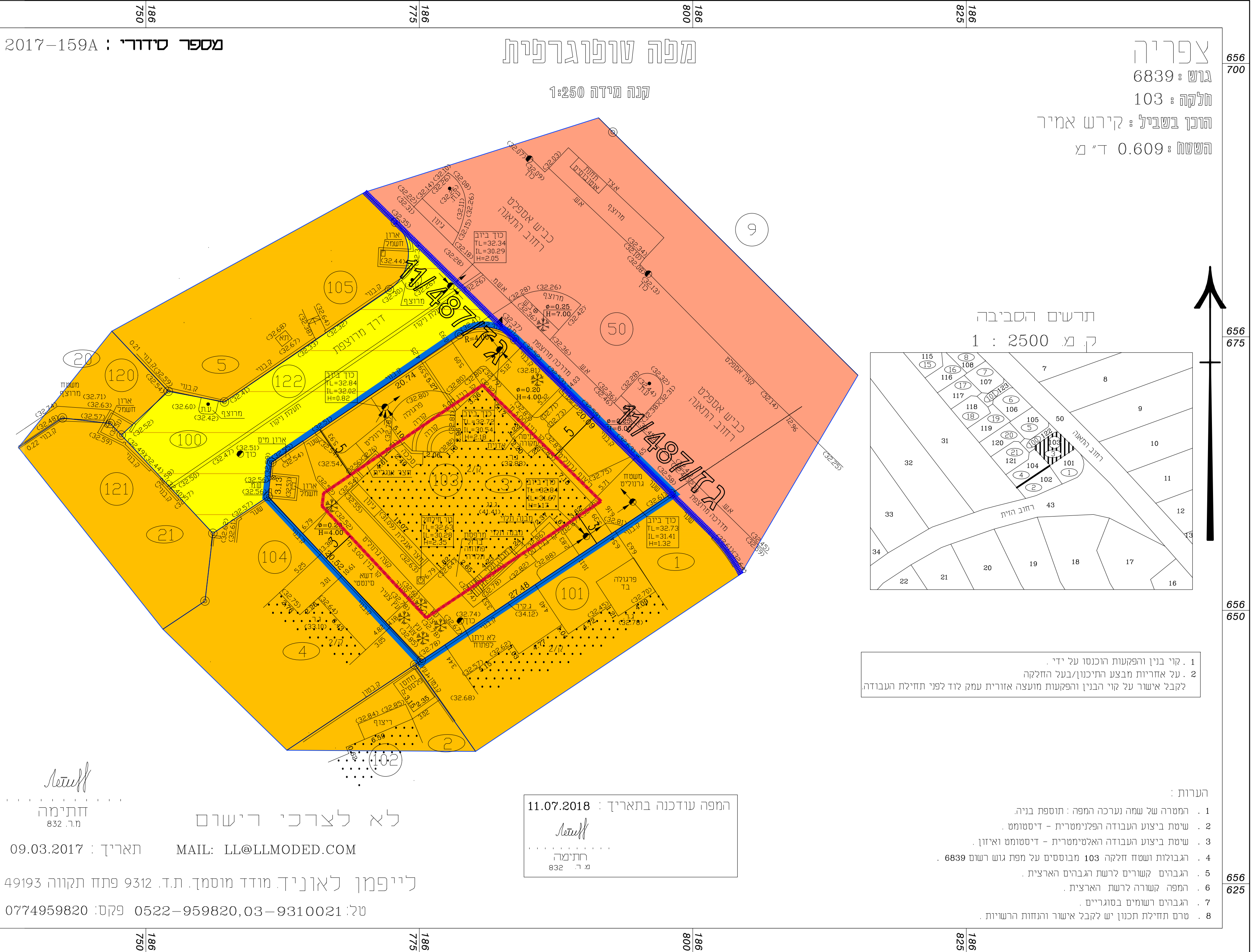

1. קוי בנין והפקעות הוכנסו על ידי...  
 2. על אחריות מצבע התיכנון/בעל החלקה לקבל אישור על קוי הבנין והפקעות מועצה אזורית עמק לוד לפני תחילת העבודה

- מיקרא
- דור משוכבת
- בעלי מקצוע ומשתכנים
- דור קיימת או מאושרת
- יעודים שלא לפי מב"א 2006
- גבול תכנית מאושרת
- גבול תכנית
- קו בנין

המפה עודכנה בתאריך: **11.07.2018**

חתימה: *Netull*  
 חתומה: מ.ר. 832

לא לצרכי רישום

תאריך: 09.03.2017 MAIL: LL@LLMODED.COM

לייפמן לאוניד. מודד מוסמך. ת.ד. 9312 פתח תקווה 49193

טל: 0774959820 פקס: 0522-959820, 03-9310021

חתימה: *Netull*  
 חתומה: מ.ר. 832

- הערות:
1. המטרה של שמה נערכה המפה: תוספת בניה.
  2. שיטת ביצוע העבודה הפלנימטרית - דיסטומט.
  3. שיטת ביצוע העבודה האלטימטרית - דיסטומט ואיוון.
  4. הגבולות ושטח חלקה 103 מבוססים על מפת גוש רשום 6839.
  5. הגבהים קשורים לרשת הגבהים הארצית.
  6. המפה קשורה לרשת הארצית.
  7. הגבהים רשומים בסוגריים.
  8. טרם תחילת תכנון יש לקבל אישור והנחות הרשיות.

# מצב מאושר

נספח לתכנית מס' 425-0538413

**צפריה - התאנה 203 - משפ' קירש**  
**תוספת שטח עיקרי ושינוי קוי בניין**

גליון 1 מתוך 1

תחולה	רקע
תיאור	
תאריך עריכת הנספח	12/05/2020
קנ"מ	1:250
תרשימים נוספים	קנ"מ
שם תרשים	
שם תרשים	
שם תרשים	
שמות וזחתימות:	
עורך הנספח	שם: אסף שטיין אדריכל
	תאריך: