

נספח מצב מאושר

תכנית מס' 410-0609420

שם התכנית: פתאמק\202\74 - רח' חפץ מרדכי 7 פ"ת

תכנית מתאר מקומית הכוללת הוראות של תכנית מפורטת

איחוד וחלוקה	סמכות ראשית	אופי התכנית
ללא איחוד וחלוקה	ועדה מקומית	תכנית שניתן מכוחה להוציא היתרים

מחוז: מרכז
 מרחב תכנון מקומי: פתח תקווה
 ישוב: פתח תקווה

שטח התכנית: 0.501 ד"א
 ק.מ. 1:250

גושים וחלקות בתכנית:

גוש	סוג הגוש	חלקות בשלמותן	חלקי חלקות	מגרשים
6381	מוסדר	61	-	-

אשר/חתימות מוסדות התכנון:

שמות:

שם:	דורון גולדארך
כתובת:	רח' יצחק בן-צבי 10, פתח תקווה
טלפון:	03-9327029
פקס:	03-9327124
דוא"ל:	office@goldarch.co.il
עורך התכנית	

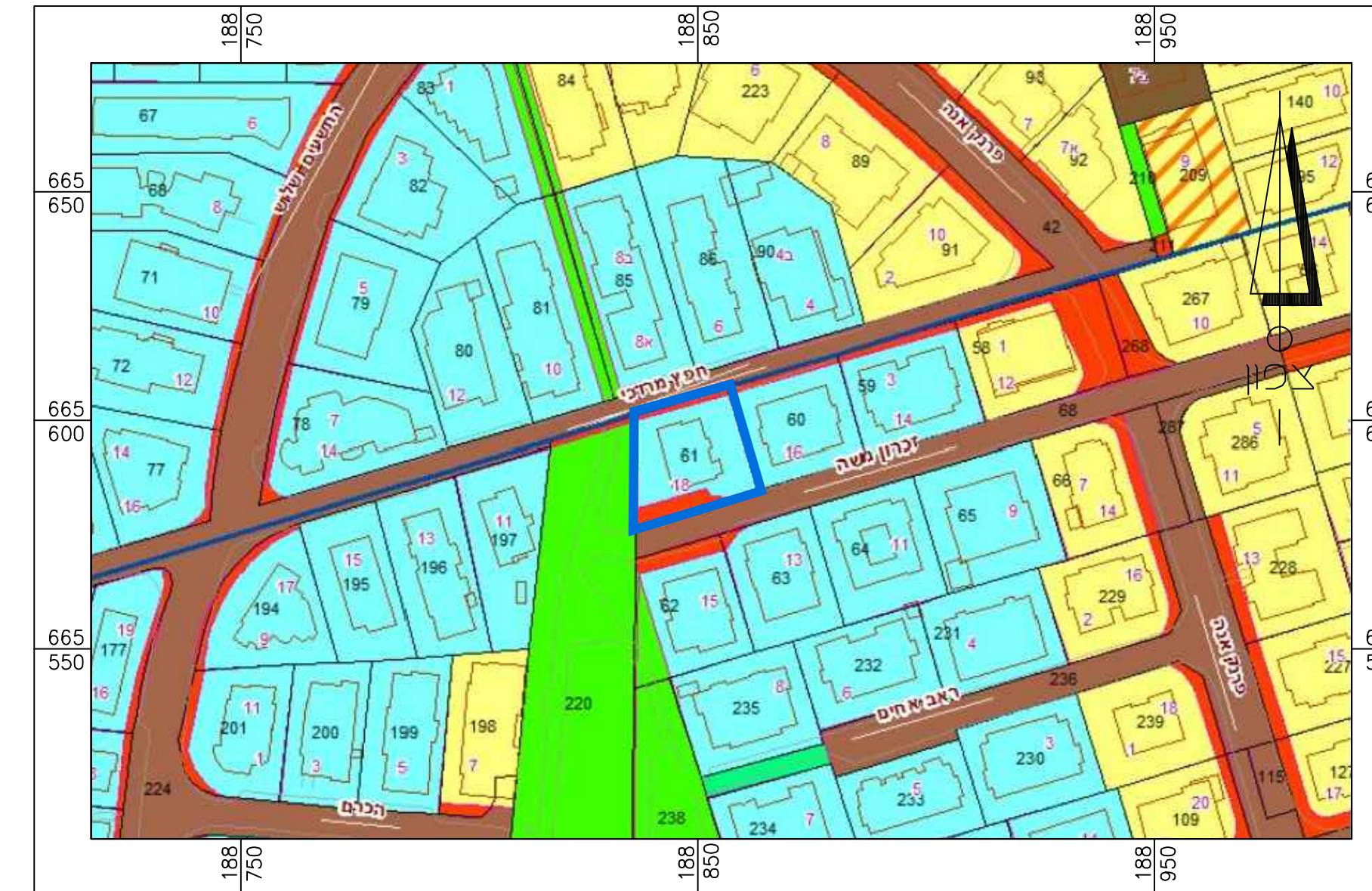

תרשים סביבה קרובה - 1:250

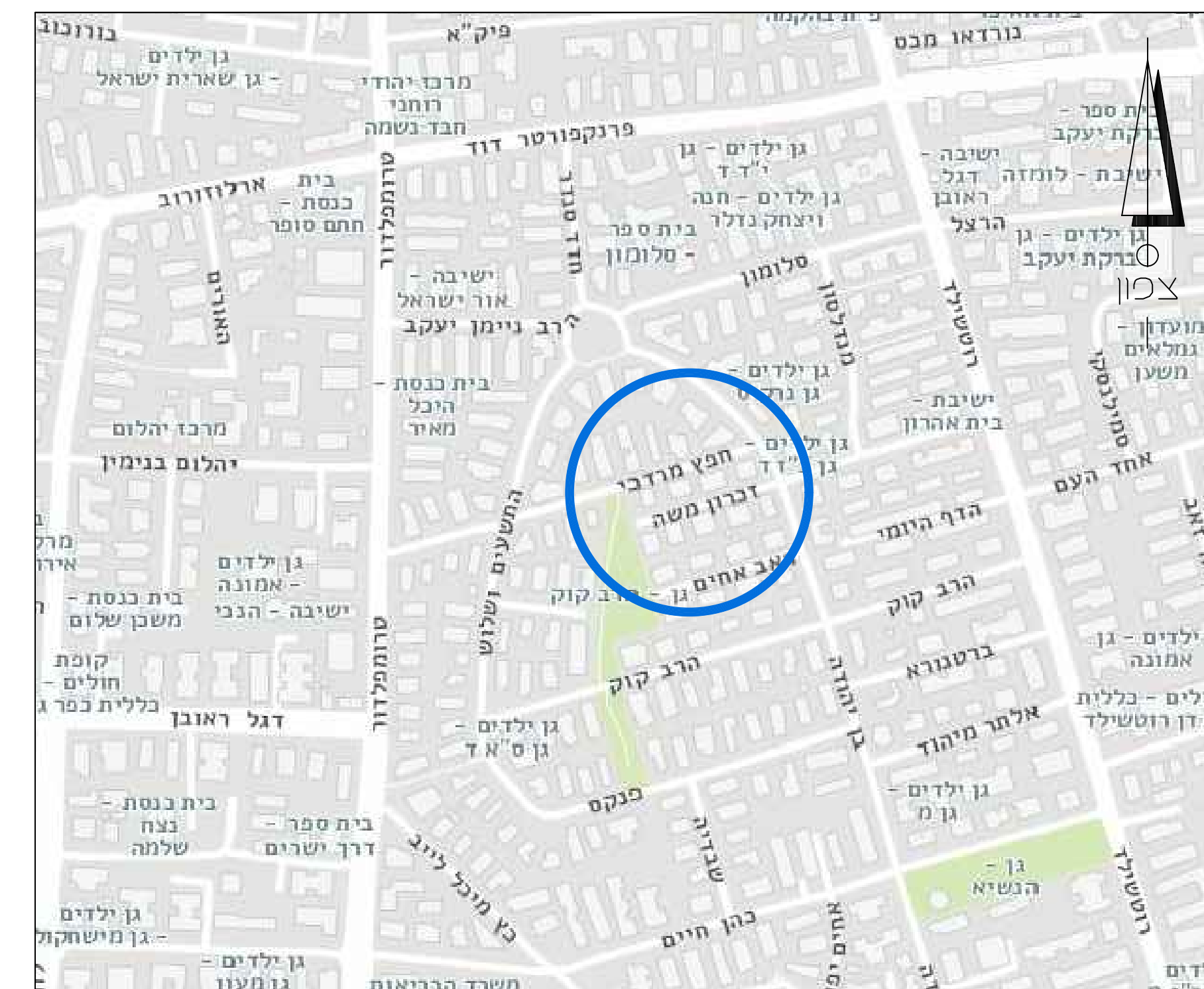

תרשים סביבה כללי - 1:5,000

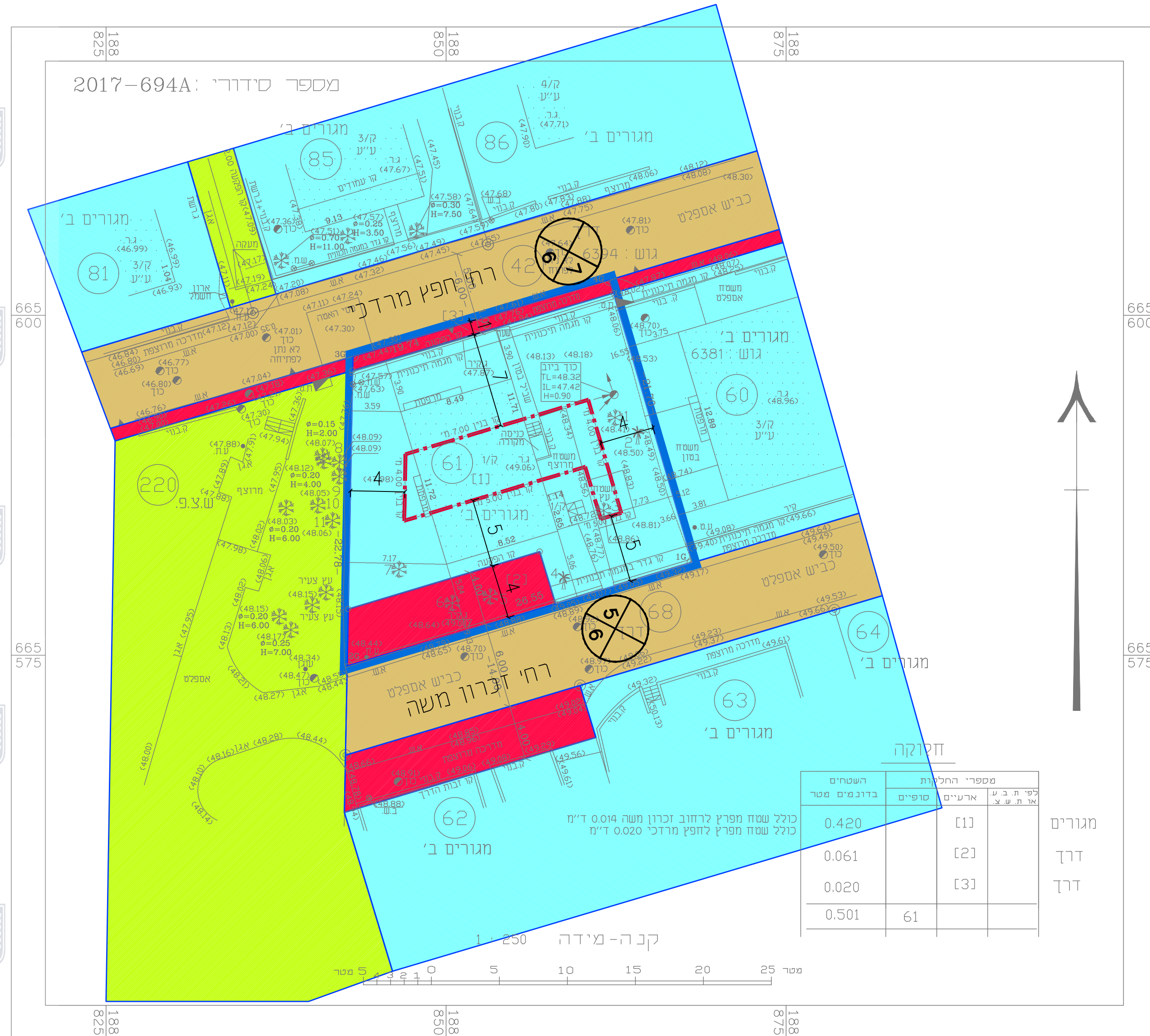

מצב מאושר - 1:250

מקרא מצב מאושר:
 (+) יזום שטח לי סמיאח

- גבול תכנית
- גבול גוש ומספרו
- גבול חלקה ומספרה
- גבול חא שטח ומספרו
- מגורים ב"י
- שטח ציבורי פתוח
- דרך מאושרת
- דרך מצעית
- קו בנין
- 101
5
17 מספר הדרך
- 101
5
17 רוחב הדרך

