

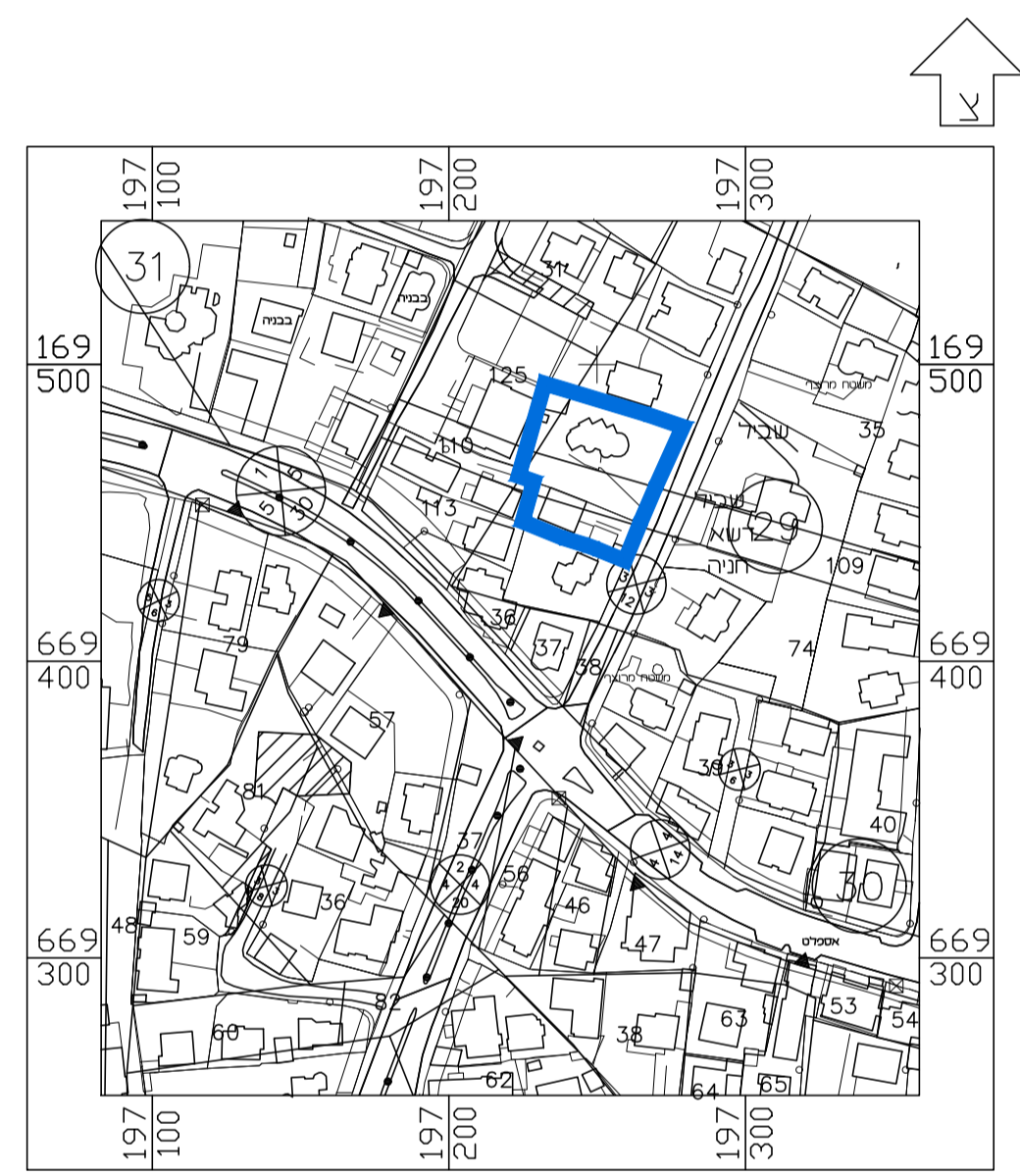

תרשים להתמצאות כללית  
קנ"מ 1 : 25000



תרשים לסביבה הקרובה  
קנ"מ 1 : 2500

חוק התכנון והבנייה, התשכ"ה - 1965			
תכנית מפורטת			
מס' 451-0820522			
שינוי הוראות בניה - רחי בילאל			
תשריט מצב מאושר גליון 1 מתוך 1			
מחזור	המרכז		
מרחב תכנון מקומי	קסם		
רשות מקומית	כפר קאסם		
ישוב	כפר קאסם		
תאריך	18/12/2019		
שם הנספח	קנ"מ		
מצב מאושר	1 : 250		
תרשים סביבה	1 : 2500		
התמצאות כללית	1 : 25000		
תרשים נוסף	-		
תמונה נוספת	-		
חותמות מוסד תכנון:			
גושים וחלקות בתכנית:			
נוש	סוג תנש	חלקות בשלמותן	חלקי חלקות
8871	מוסדר	--	125, 110, 109, 74, 35
שמות וחתימות:			
עורך התוכנית	חאי"ד:	שם עיטא מוסטפא	חתימה:

### מקרא מצב מאושר

- דרך מאושרת
- מגורים ג'
- גבול תכנית
- קו בניין מתכנית קודמת
- מספר המגרש
- מספר הדרך
- רוחב הדרך

מפה טופוגרפית						
מחוז	ירושלם					
ישוב	כפר קאסם					
קודש	8871					
מספר התמורה	1250					
הוכרע עברה	מספר סידורי: 8871-35-5					
טבלת שטחים						
גוש	חלקה	בשטחים	מגרש	מגרש ב SIG	שטח המגרש ב-ד"מ	תוכנית מפורטת
35	א	35/44	1.518	1.518	17/3000/ק	17/3000/ק
110	א	35/44	0.587	0.587	17/3000/ק	17/3000/ק
109	א	35/44	0.587	0.587	17/3000/ק	17/3000/ק
8871	א	35/44	0.587	0.587	17/3000/ק	17/3000/ק

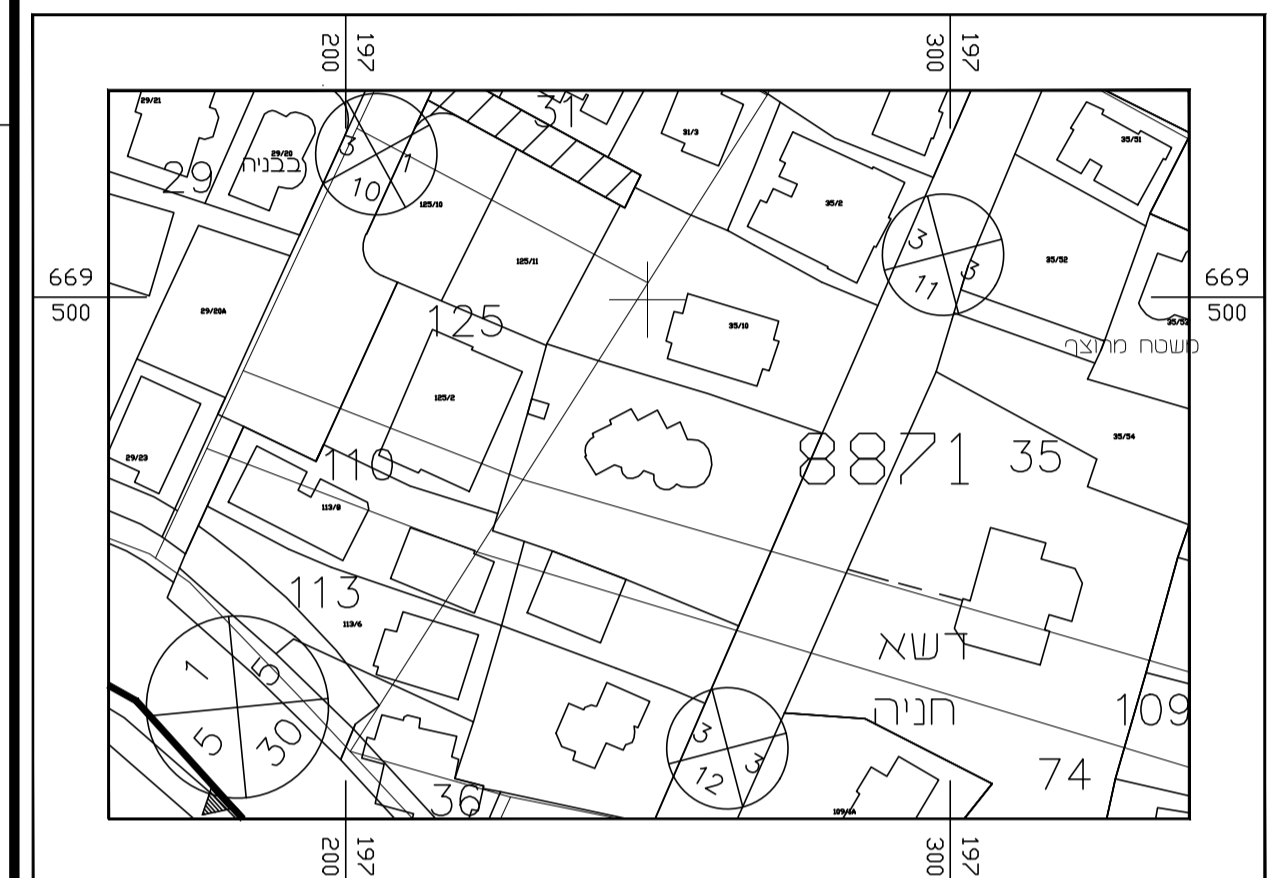

רשימת קואורדינטות של נקודות הגבול	טבלת עצים																																																
<table border="1"> <tr> <th>סוג</th> <th>מספר</th> <th>קואורדינטות</th> <th>רשימת קואורדינטות של נקודות הגבול</th> </tr> <tr> <td>1</td> <td>10</td> <td>197233.28 669492.27</td> <td>10 197233.28 669492.27</td> </tr> <tr> <td>2</td> <td>20</td> <td>197279.39 669477.89</td> <td>20 197279.39 669477.89</td> </tr> <tr> <td>3</td> <td>30</td> <td>197265.24 669446.02</td> <td>30 197265.24 669446.02</td> </tr> <tr> <td>4</td> <td>40</td> <td>197234.52 669458.27</td> <td>40 197234.52 669458.27</td> </tr> <tr> <td>5</td> <td>50</td> <td>197224.62 669461.53</td> <td>50 197224.62 669461.53</td> </tr> </table>	סוג	מספר	קואורדינטות	רשימת קואורדינטות של נקודות הגבול	1	10	197233.28 669492.27	10 197233.28 669492.27	2	20	197279.39 669477.89	20 197279.39 669477.89	3	30	197265.24 669446.02	30 197265.24 669446.02	4	40	197234.52 669458.27	40 197234.52 669458.27	5	50	197224.62 669461.53	50 197224.62 669461.53	<table border="1"> <tr> <th>סוג</th> <th>מספר</th> <th>קואורדינטות</th> <th>רשימת קואורדינטות של נקודות הגבול</th> </tr> <tr> <td>1</td> <td>10</td> <td>197233.28 669492.27</td> <td>10 197233.28 669492.27</td> </tr> <tr> <td>2</td> <td>20</td> <td>197279.39 669477.89</td> <td>20 197279.39 669477.89</td> </tr> <tr> <td>3</td> <td>30</td> <td>197265.24 669446.02</td> <td>30 197265.24 669446.02</td> </tr> <tr> <td>4</td> <td>40</td> <td>197234.52 669458.27</td> <td>40 197234.52 669458.27</td> </tr> <tr> <td>5</td> <td>50</td> <td>197224.62 669461.53</td> <td>50 197224.62 669461.53</td> </tr> </table>	סוג	מספר	קואורדינטות	רשימת קואורדינטות של נקודות הגבול	1	10	197233.28 669492.27	10 197233.28 669492.27	2	20	197279.39 669477.89	20 197279.39 669477.89	3	30	197265.24 669446.02	30 197265.24 669446.02	4	40	197234.52 669458.27	40 197234.52 669458.27	5	50	197224.62 669461.53	50 197224.62 669461.53
סוג	מספר	קואורדינטות	רשימת קואורדינטות של נקודות הגבול																																														
1	10	197233.28 669492.27	10 197233.28 669492.27																																														
2	20	197279.39 669477.89	20 197279.39 669477.89																																														
3	30	197265.24 669446.02	30 197265.24 669446.02																																														
4	40	197234.52 669458.27	40 197234.52 669458.27																																														
5	50	197224.62 669461.53	50 197224.62 669461.53																																														
סוג	מספר	קואורדינטות	רשימת קואורדינטות של נקודות הגבול																																														
1	10	197233.28 669492.27	10 197233.28 669492.27																																														
2	20	197279.39 669477.89	20 197279.39 669477.89																																														
3	30	197265.24 669446.02	30 197265.24 669446.02																																														
4	40	197234.52 669458.27	40 197234.52 669458.27																																														
5	50	197224.62 669461.53	50 197224.62 669461.53																																														

**הצהרת המודד**  
אני מאשר כי מפה זו הוכנה ונערכה בקנה מידה 1:2500. והיא התקנה נכון של המפה הטופוגרפית על סמך מידה שהתקיימה ביום: 09.10.2019.  
בהסתמך על בקרת איכות שביצעתי לקפה זו אני מאשר את כל הפרטים ומאפייניהם שאורגו במפה מודרנית לפי המודד: דודת ריון אופר (ראו: 3. דודת ריון אופר והיא: 3. המפה הוכנה לפי תקנות המודדות ומדידות ומיפוי, ותשע"ו-2016. תאריך גמר התכנית: 09.10.2019.  
מחומד: בדידור. מספר רישון: 208. חתימה: \_\_\_\_\_  
שם המודד ומענו: \_\_\_\_\_ מספר רישון: \_\_\_\_\_ חתימה: \_\_\_\_\_

בדידור מוחמד ראמאד  
מודד מוסמך (708)  
כפר-קאסם  
E-mail : mohra@barak.net.il  
טל-9370696-03

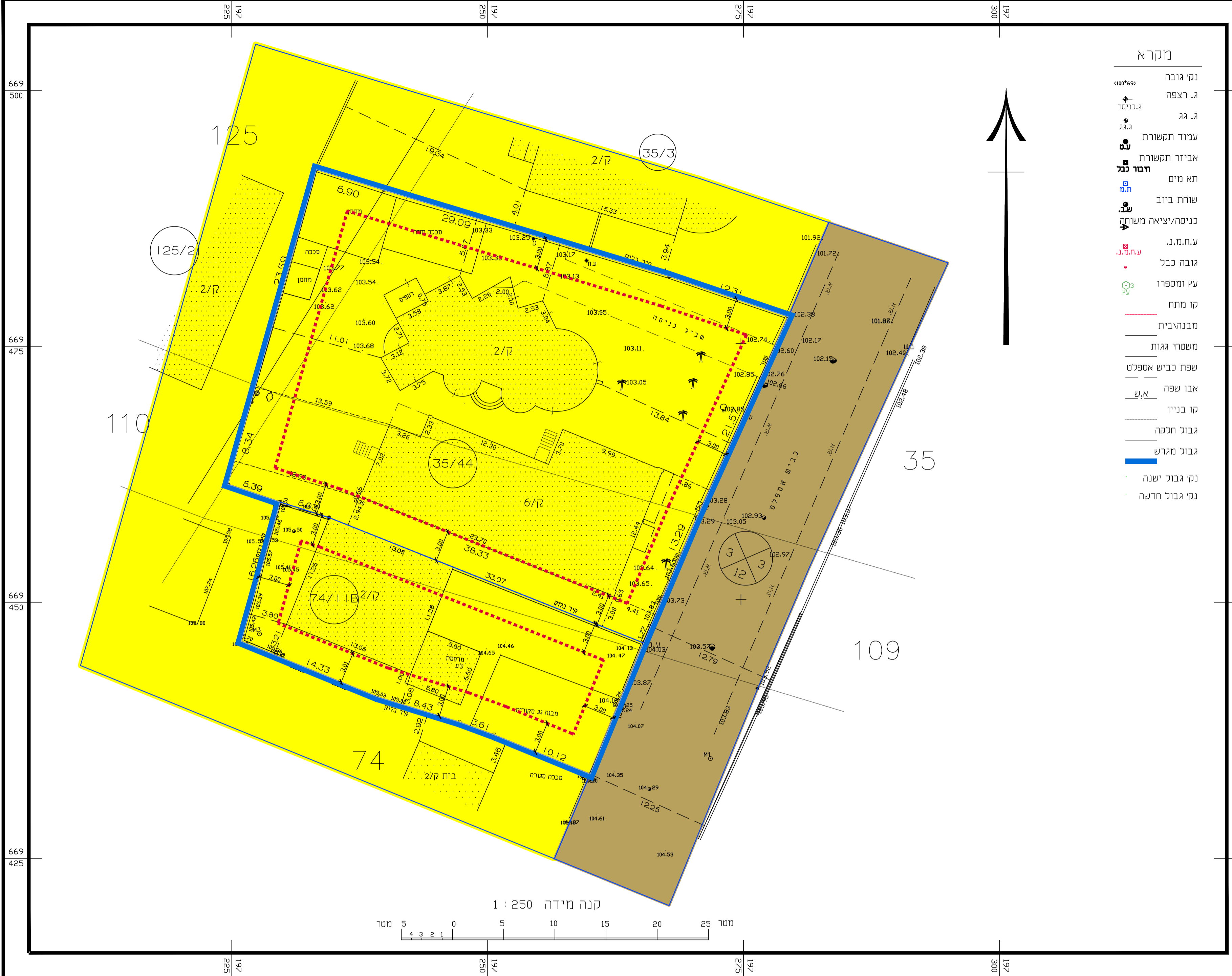

מצב מאושר קנ"מ 1 : 250  
לפי תכנית 1/3000/ק