



מקרא

תא שטח ומספרו	1	גבול התכנית	1234
מספר הדרך	2	גוש ומספרו	5
קווי בנין	3	גבול חלקה ומספרה	5
חומב הדרך	4		

- מגורים ב
- מידות
- להרסה
- חזית מסחרית
- קו בנין עליו
- קו בנין

אישורים בתכנית מס' 451-0839852

מספר גוש	8895
מספר חלקה	34, 19
מספר חלקות	2
מספר חלקות בשלמותן	2
מספר חלקות בחלקיות	2

הריני מצהיר בזאת כי המפה הטופוגרפית/המצבית המהווה רקע לתכנית זו, נערכה על ידי ביום 18.1.2020 והיא הוכנה לפי הוראות נוהל מב"ת ובהתאם להוראות החוק ולתקנות המודדים שבתוקף. דיוק הקו הכחול והקדסטר: מדידה אנליטית מלאה ברמת תצ"ר

ג'וסי עבד אלמונעם
שם המודד

926
מספר רישיון

תאריך

חתימה

חוק התכנון והבנייה, התשכ"ה - 1965
תכנית מפורטת

מס' 451-0839852

הוספת שימוש למסחר - מגרש 162

תשריט מצב מוצע גיליון 1 מתוך 1

מחוז	מרכז
מרחב תכנון מקומי	קסם
רשות מקומית	ג'לג'וליה
ישוב	ג'לג'וליה
תכנית בסמכות	מקומית
איחוד וחלוקה	ללא איחוד וחלוקה
היתרים או הרשאות	תכנית שמכוחה ניתן להוציא היתרים או הרשאות
מונה תדפיס התשריט	2
מועד הפקדה	25/10/2020
שטח התכנית	0.413 דונם קנה מידה 1:250

שמות*

מגיש תכנית	ראמי מוסטפא סעיד תאגיד
עורך ראשי	אחסאן בדר תאגיד
יום	ראמי מוסטפא סעיד תאגיד

בעלי ענין בקרקע*

טבלת גושים וחלקות*

מספר גוש	מספר חלקות	חלק
8895	2	חלק

תרשים התמצאות - קנ"מ 1:1250

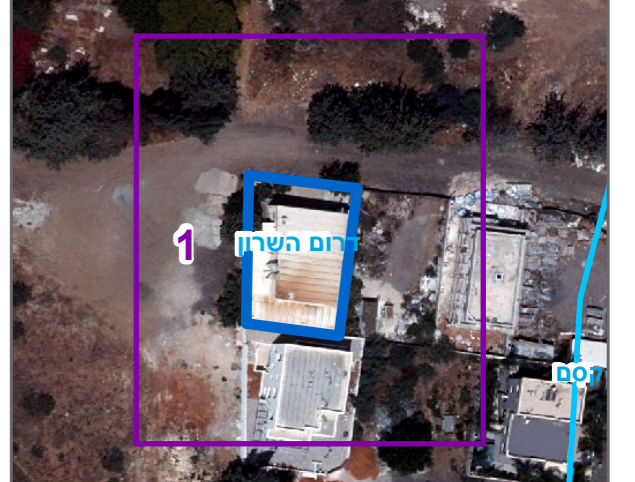

שנת צילום אוויר: 2017-2018