

מקרא

תא שטח ומספרו	גבול התכנית
מספר הדרך	גוש 1234
קווי בנין	מספרו
רחב הדרך	גבול חלקה
	ומספרה

שטח ציבורי פתוח
הנחיות מיוחדות

אישורים בתכנית מס' 456-0687087

התכנון והבניה, התשכ"ה - 1965
שרד האוצר - מחוז מרכז
עדה המחוזית החליטה ביום: 26/12/2019

הריני מצהיר בזאת כי המפה הטופוגרפית/המצבית המהווה רקע לתכנית זו, עלתה לרובי יום, 16-07-2019, והיא הוכנה לפי הוראות נוהל מב"ת ובהתאם להוראות החוק לתקנות המוזכרים שבתוקף. דיוק הקו הכחול המודגש: קו כחול (ללא) גרמה אנליטי

גטניו ברני מודד מוסמך
שם המודד
י"ר הוועדה המחוזית

מספר רישון 570
מספר תאריך

חתימה

חוק התכנון והבניה, התשכ"ה - 1965
תכנית מפורטת

מס' 456-0687087

בר/1300 תוספת תכלית במגרש שצ"פ

תשריט מצב מוצע	גיליון 1 מתוך 2
מחוז	מרכז
מרחב תכנון מקומי	שורקות
רשות מקומית	ברנר
ישוב	גבעת ברנר
תכנית בסמכות	מחוזית
איחוד וחלוקה	ללא איחוד וחלוקה
היתרים או הרשאות	תכנית שמכוחה ניתן להוציא היתרים או הרשאות
מונה תדפיס התשריט	12
מועד הפקדה	26/12/2019
שטח התכנית	2.648 דונם קנה מידה 1:1250

שמות*

מגיש תכנית	תאגיד: ברנר לוגיסטיקה בע"מ
מגיש תכנית	תאגיד: קיבוץ גבעת ברנר
עורך ראשי	יצחק איזיז ליטמןמב"ת
יזם	תאגיד: פוגל-שהם 2017 אדריכלים ומתכנני
יזם	תאגיד: ברנר לוגיסטיקה בע"מ
יזם	תאגיד: קיבוץ גבעת ברנר

בעלי ענין בקרקע*

טבלת גושים וחלקות*

מספר גוש	חלק/כל הגוש	מספרי חלקות בשלמותן	מספרי חלקות בחלקיותן
2633	חלק		21-22, 18

תרשים התמצאות - קנ"מ 1:6500

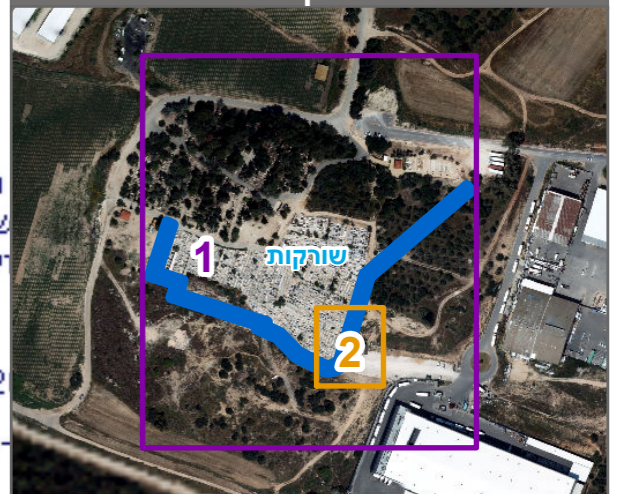

שנת צילום אוויר: 2017-2018