









מצב מאושר

מחזור	המרכז
מרחב תכנון מקומי	מודיעין מכבים רעות
רשות מקומית	מודיעין מכבים רעות
ישוב	מודיעין מכבים רעות
תאריך:	שלב: הגשה
	24.07.16

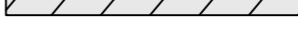
שמות וזחיתמות:	קנין
עורך התוכנית	1250
שם: שירי פרידמן	חתימה:
שם: נעמי גלברט	חתימה:
שם: מבצא יזום עסקים בע"מ	חתימה:

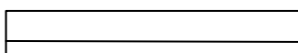
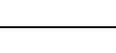
מקרא מצב מאושר:

-  גבול תכנית -
-  קו בניין -
-  אזור מגורים ג
-  שטח מסחרי
-  דרך מאושרת
-  שטח ציבורי פתוח
-  גבול חלקה
-  מספר חלקה
-  קו בנין ימני -
-  קו בנין שמאלי -
-  רוחב הדרך

מדיעין מכבים-רעות
עמק החולה
מחוז: תל-אביב
נפה: רמת-גן
נוש: 5683
זולקה: 69
שטח: 4.277 ד.מ.
רוכן עבון: הבעלים

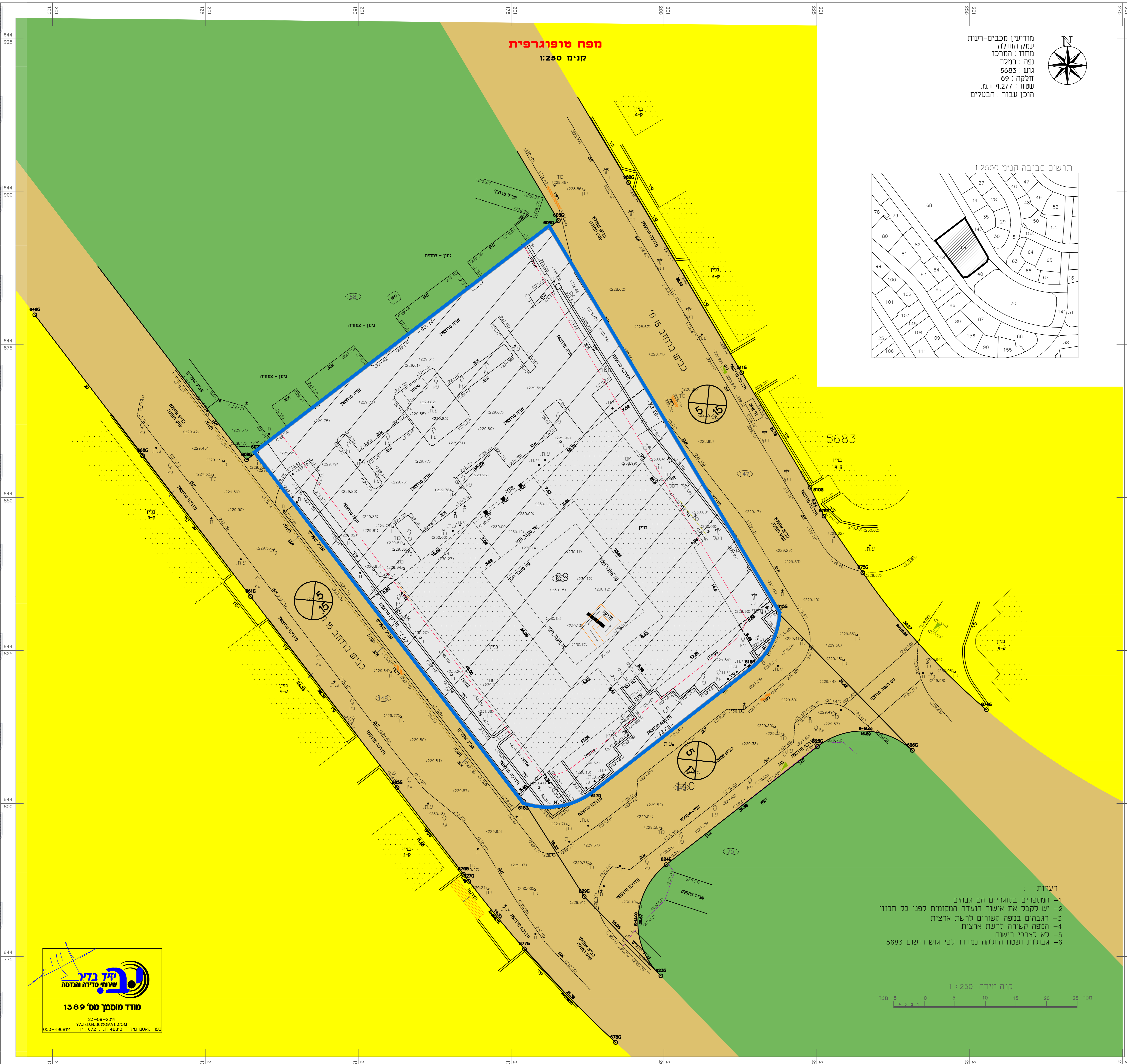
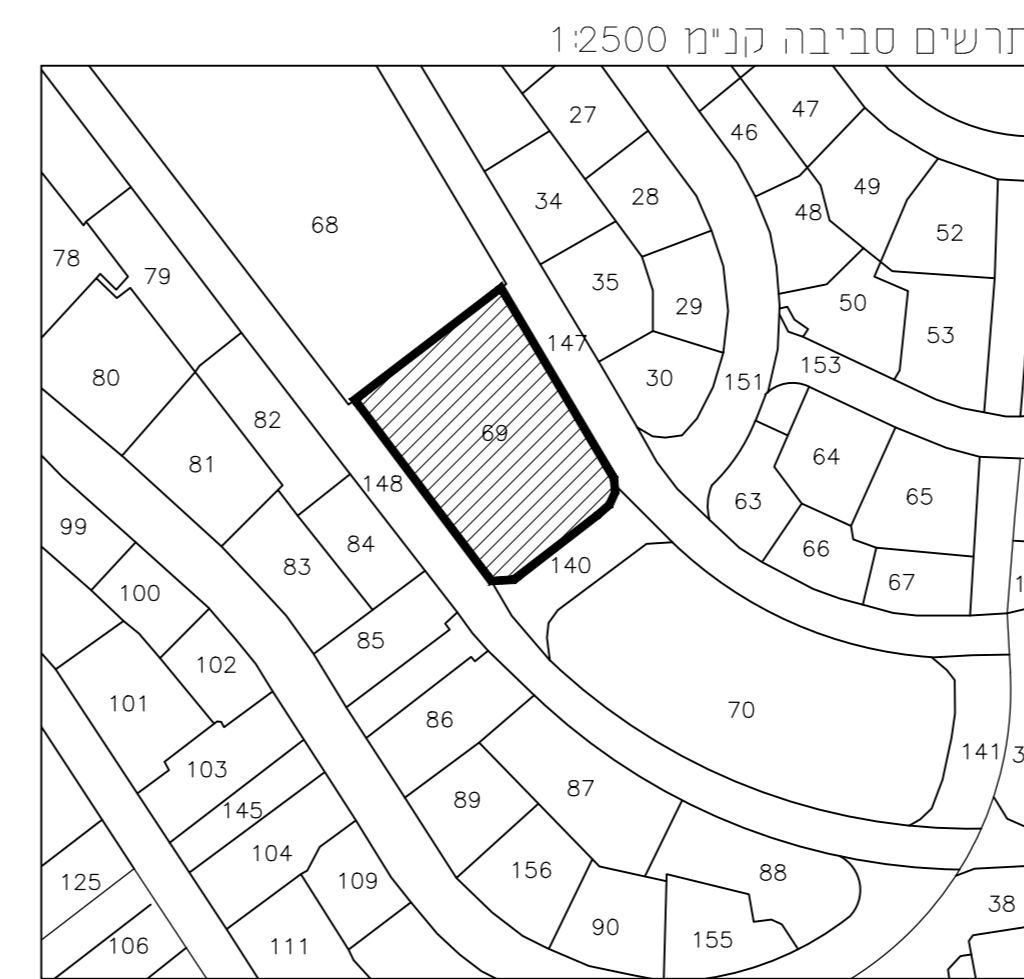

- הערות:
- 1- המספרים בסוגריים הם גבהים
 - 2- יש לקבל את אישור הועדה המקומית לפני כל תכנון
 - 3- הגבהים במפה משוייכים כדשת ארצות
 - 4- המפה קשורה כדשת ארצות
 - 5- לא לצרכי רישום
 - 6- גבולות ושטח החלקה נמדדו לפי גוש רישום 5683

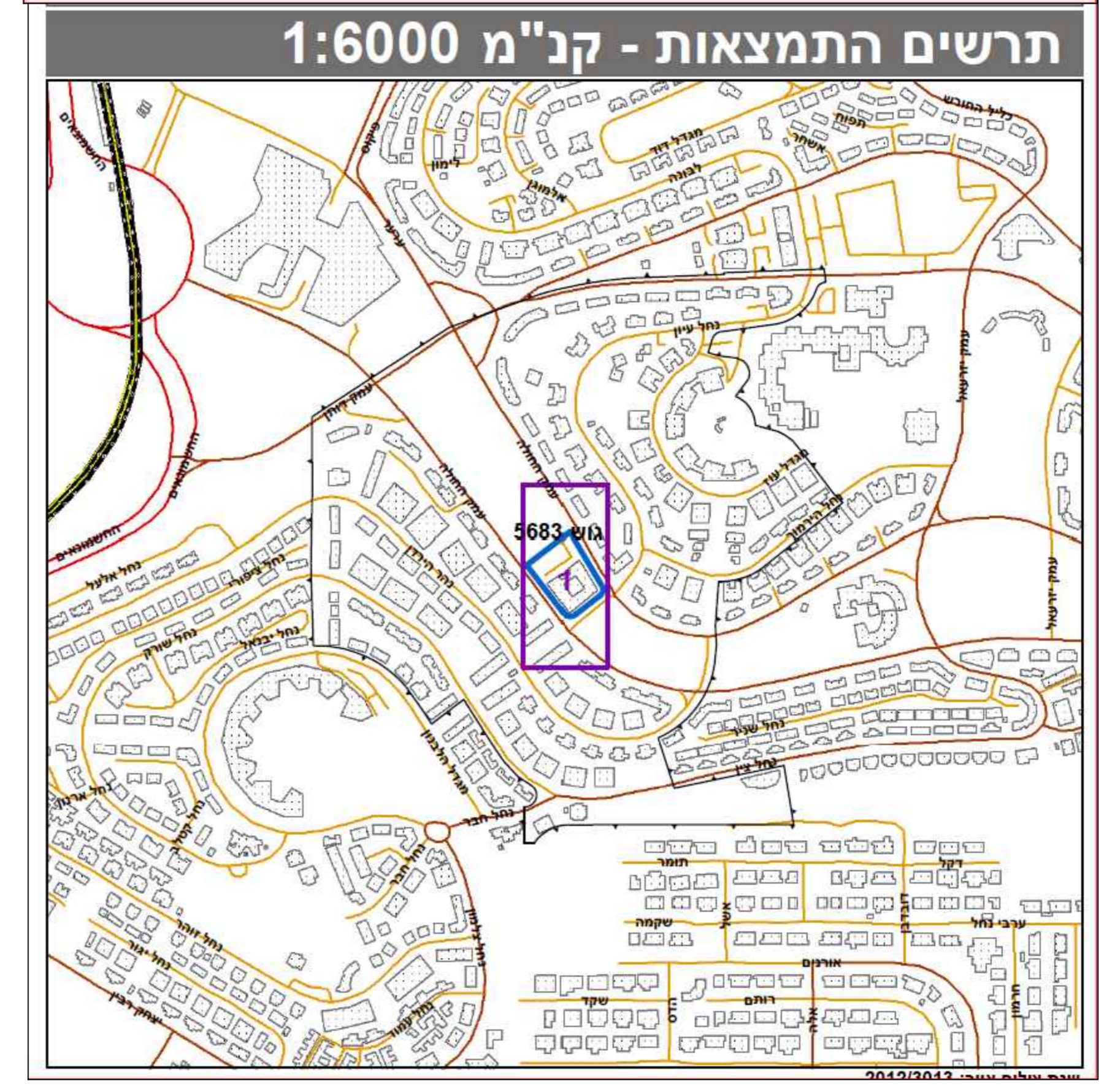
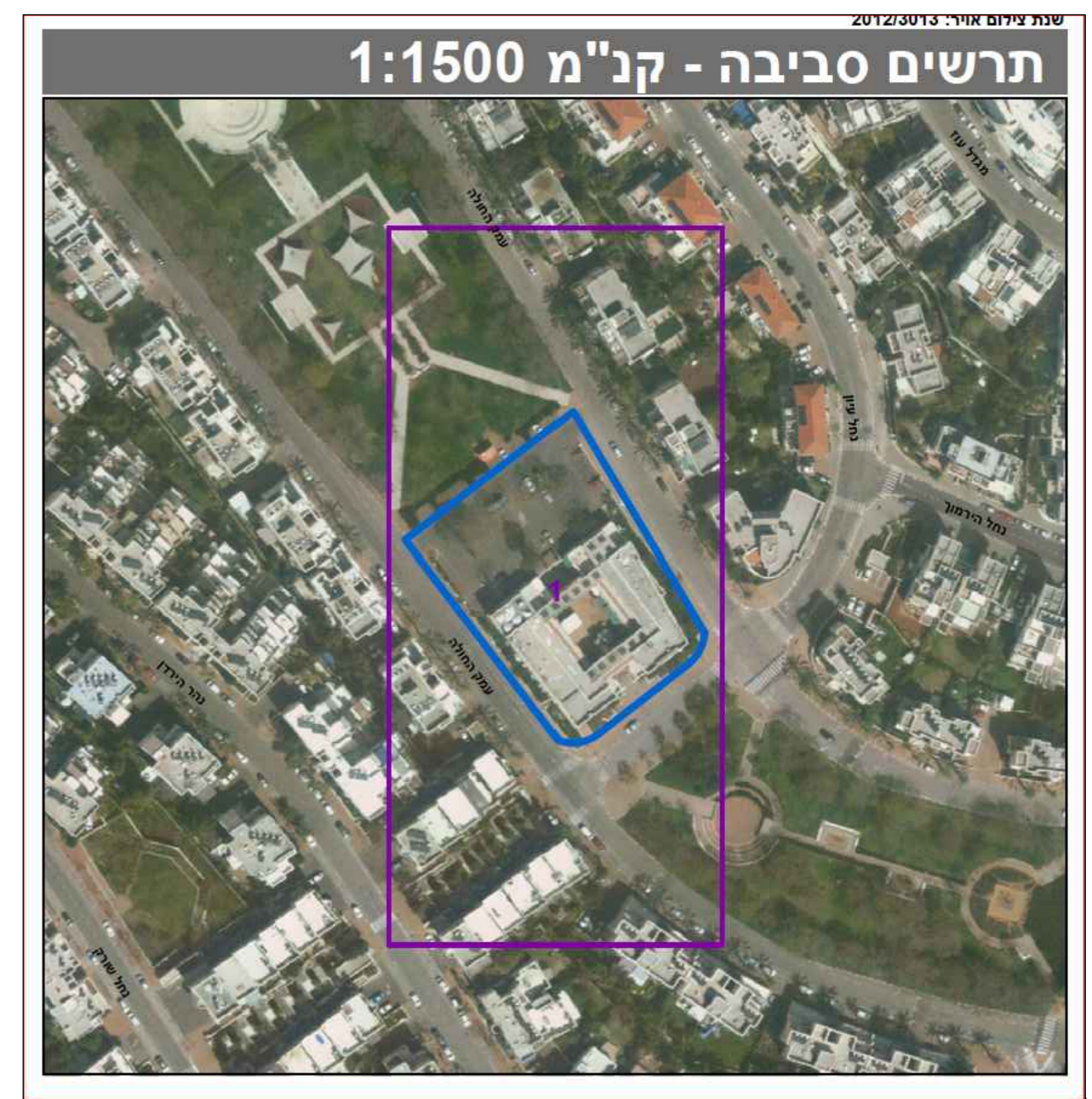
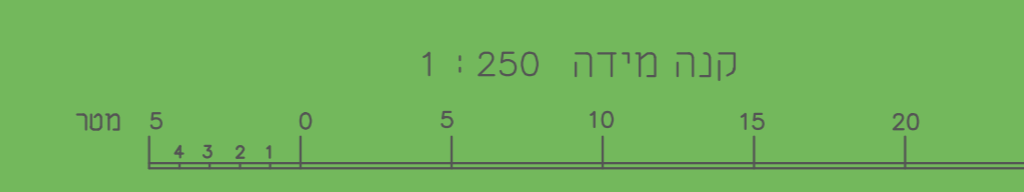

מגדל הנדסה
שירותי סדירה והנדסה
מודד מוסמך מס' 1389
23-09-2014
YAZED@GMAIL.COM
050-4968104 : 072-672-1111