

מקרא

גבול התכנית	גוש 1234
גבול גוש ומספרו	5
תא שטח ומספרו	1
מספר הדרך	2, 3, 4
קווי בנין	2, 3, 4
גבול חלקה ומספרה	5

- שטח ציבורי פתוח
- יעוד עפ"י תכנית מאושרת אחרת
- זיקת-הנאה למעבר רגלי
- שטח לאיחוד וחלוקה חדשה
- מידות
- קו-בנין
- עץ/עצים לשימור
- עץ/עצים להעתקה
- עץ/עצים לעקירה

אישורים בתכנית מס' 423-0740506

מספר גוש	6455
מספר חלקה	769, 767
מספר חלקות בשלמותן	
מספר חלקות בחלקיותן	

הריני מצהיר בזאת כי המפה הטופוגרפית/המצבית המהווה רקע לתכנית זו, נערכה על ידי ביום 21.06.2021 והיא הוכנה לפי הוראות נוהל מבא"ת ובהתאם להוראות החוק ולתקנות המודדים שבתוקף. דיוק הקו הכחול והקדסטר: קו כחול (בלבד) ברמה אנליטית

חוסאם מצארוה / שם המודד

894 / מספר רישיון

תאריך / חתימה

חוק התכנון והבנייה, התשכ"ה - 1965
תכנית מפורטת
מס' 423-0740506
הר/מק/12/66 שינוי מיקום שטח
ציבורי פתוח

תשריט מצב מוצע

מחוז	מרכז
מרחב תכנון מקומי	הוד השרון
רשות מקומית	הוד השרון
ישוב	הוד השרון

תכנית בסמכות	מקומית
איחוד וחלוקה	איחוד ואו חלוקה ללא הסכמת כל הבעלים בכל תחום התכנית/בחלק מתחום התכנית
היתרים או הרשאות	תכנית שמכוח ניתן להוציא היתרים או הרשאות
מונה תדפיס התשריט	16
מועד הפקדה	12/07/2021
שטח התכנית	דונם 3.971 קנה מידה 1:500

שמות*

מגיש תכנית	תאגיד: מידן חברה להנדסה ולבנין השקעות 1988 בע"מ
מגיש תכנית	תאגיד: א.ש.ל.י. חברה לבניה בע"מ
מגיש תכנית	תאגיד: לירן ייזום והשקעות בבניה בע"מ
מגיש תכנית	תאגיד: חזיון פלוס מקבוצת תמ"א 38 בע"מ
עורך ראשי	שמואל רזה / תאגיד: רזה לונדון אדריכלים ומתכנני ערים בע"מ

בעלי ענין בקרקע*

טבלת גושים וחלקות*

מספר גוש	6455
חלק	769, 767
מספר חלקות בשלמותן	
מספר חלקות בחלקיותן	

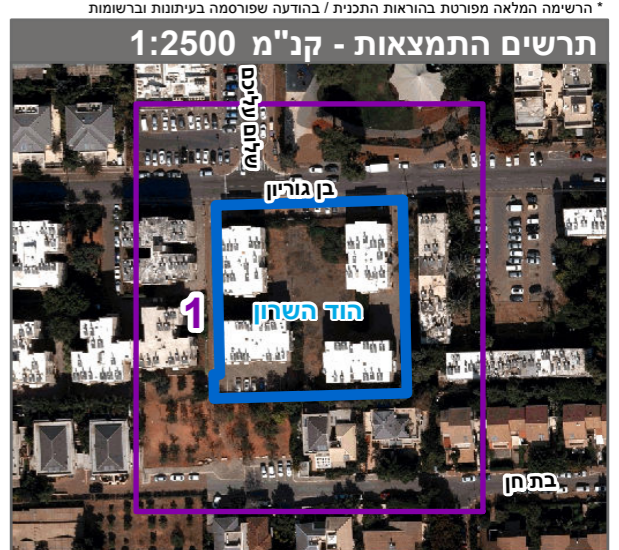

שנת צילום אוויר: 2017-2018

מספר תכנית: 423-0740506, מספר גירסת תשריט: 16