

מפה טופוגרפית

פרטים כלליים			
מחוז	מרכז	נפה:	רחובות
ישוב	גדרה	כתובת:	חזנוב 9
גוש	3872	חלקה:	56
מסרת המפה	רדת בניה	מנה מידה:	1:250
היכן עובר	מספר סיזור:		3872-56

מבטל שטחים			
גוש	חלקה	בשטח	שטח רשום במיד
3872	56	כ"ו	0.900
תכנית מפורטת		שטח מגרש במיד	תכנית מפורטת
		518/זמ	518/זמ

הערות:

- 1 מדידה לשורה לרשת ישראל החדשה (2005) בקואורטות א.א. 21209, א.א. 2199 א.
- 2 המדידה קשורה לרשת גברים איצית בקואורטות א.א. 2199 א. שגובה 59.65 מ' נקרא:
- 3 התכנית מבוססת על גוש רשום מספר 3872
- 4 לא לצרכי רישום
- 5 הגבולות מבוססים על תכנית לצרכי רישום מספר 101/1933
- 6 הרחבת מבוססת על ח.ב.ע מספר 518/זמ

ע"ח	●
עץ	○
דקל	○
פרי	○
כוד	○
קו מבנה	—
קו גבול	—
קו קר	—
קו ג.ר	—
אש	—

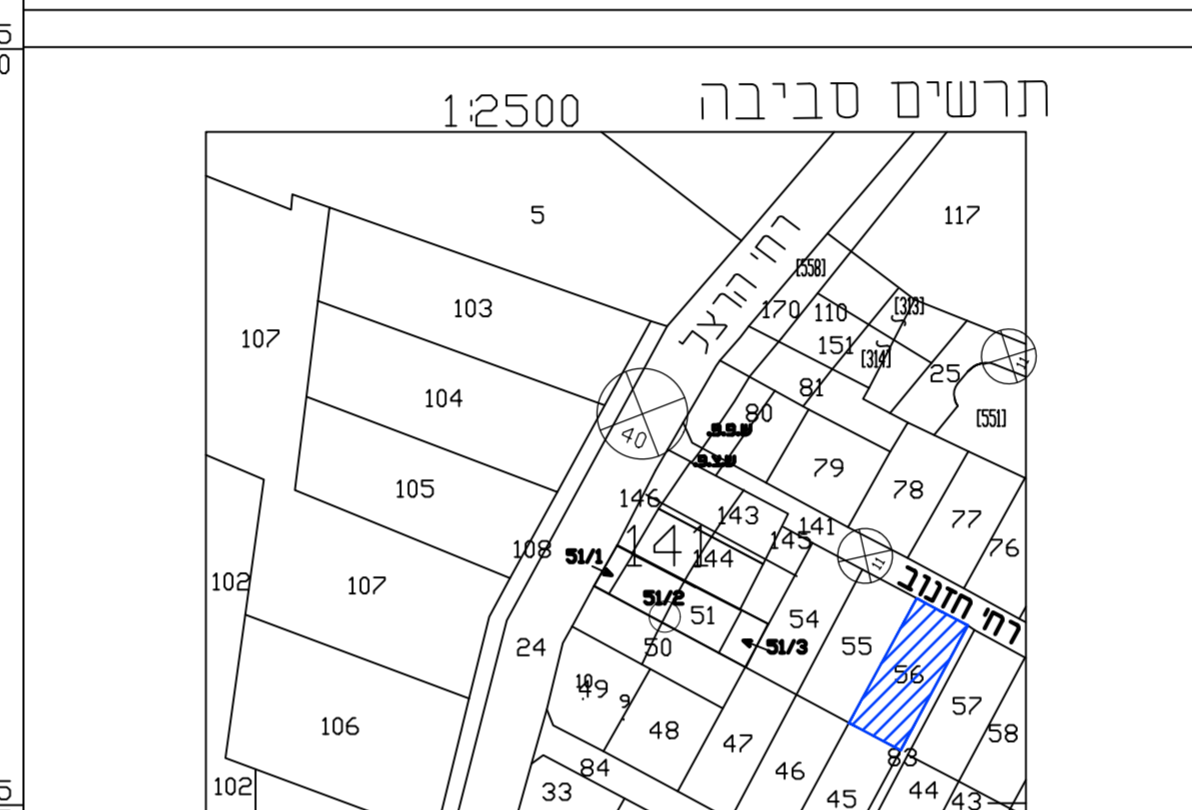

הצורת המודד

אני מאשר כי מפה זו הוכנה ונערכה בקנה מידה 1:250 והיא התקנה נכון של מפה טופוגרפית על סמך מדידה שהתבצעה ביום 1 בחודש 12 שנת 2018 בהתאם לפרוטוקול בדיקה שנערך ביום 1 בחודש 12 שנת 2018 בדיקה שנערכה בהתאם לפרוטוקול בדיקה שנערך ביום 1 בחודש 12 שנת 2018 בדיקה שנערכה בהתאם לפרוטוקול בדיקה שנערך ביום 1 בחודש 12 שנת 2018

המפה הוכנה לפי תחנות מדידות (מדידות ומיפוי) והושגה-2016. תאריך גמר התכנית 2.12.2018

לפני רצף רחוב יפ ליה מועד 737 מספר רישון חתימה 0505997582 E-mail: enraid61@gmail.com דוא"ל

שם המודד ומענו מספר רישון חתימה 0505997582 דוא"ל

- ### מיקרא מצב מאושר
- ▬ גבול שטח שיפוט
 - ▬ גבול תכנית
 - ▬ קו בנין
 - מגורים א'
 - דרך מוצעת
 - שביע
 - 4
15 רוזטה

מצב מאושר	
מס' 460-0812180	
רחי' חזנוב 9	
גדרה	
נספח לתכנית	גליון 1 מתוך 1
תחולה	מנחה
תיאור תאריך עריכת הנספח	26.11.2019
רשימת התרשימים	קנ"מ
מפה טופוגרפית	1-250
תרשים סביבה	1-2500
שם תרשים	1-
שמות וזחתימות:	
עורך הנספח	שם: מירה אזולאי
	תאריך: ---