

מס' סידורי: 1268_11-12_REKA-TABA_MUZA_Nn

3628/48

1. איחוד

השטחים בדונם מטר	מספרי החלקות	
	ארעי	סופי
1.259	11	
1.260	12	
2.519	200	

מפה טופוגרפית
קנ"מ 1:250

מקום : ראשון לציון
גוש : 3628
חלקה : 69 (חלק)
שטח : 7.395 ד.מ. (בשלמות)
חלקות זמניות : [11], [12] (לפי תציר)
מגרש : 200
הוכן עבור : לחיאני יוחנן
מטרת התכנית : רקע לתביע
שטח התכנית : 2.519 ד.מ.

הערה:
המפה מתאימה לשמש כרקע לתביע
אדריכלית העיר
ש.שפר
2.07.2020
תיק חישובים 3628
3628/48.dwg

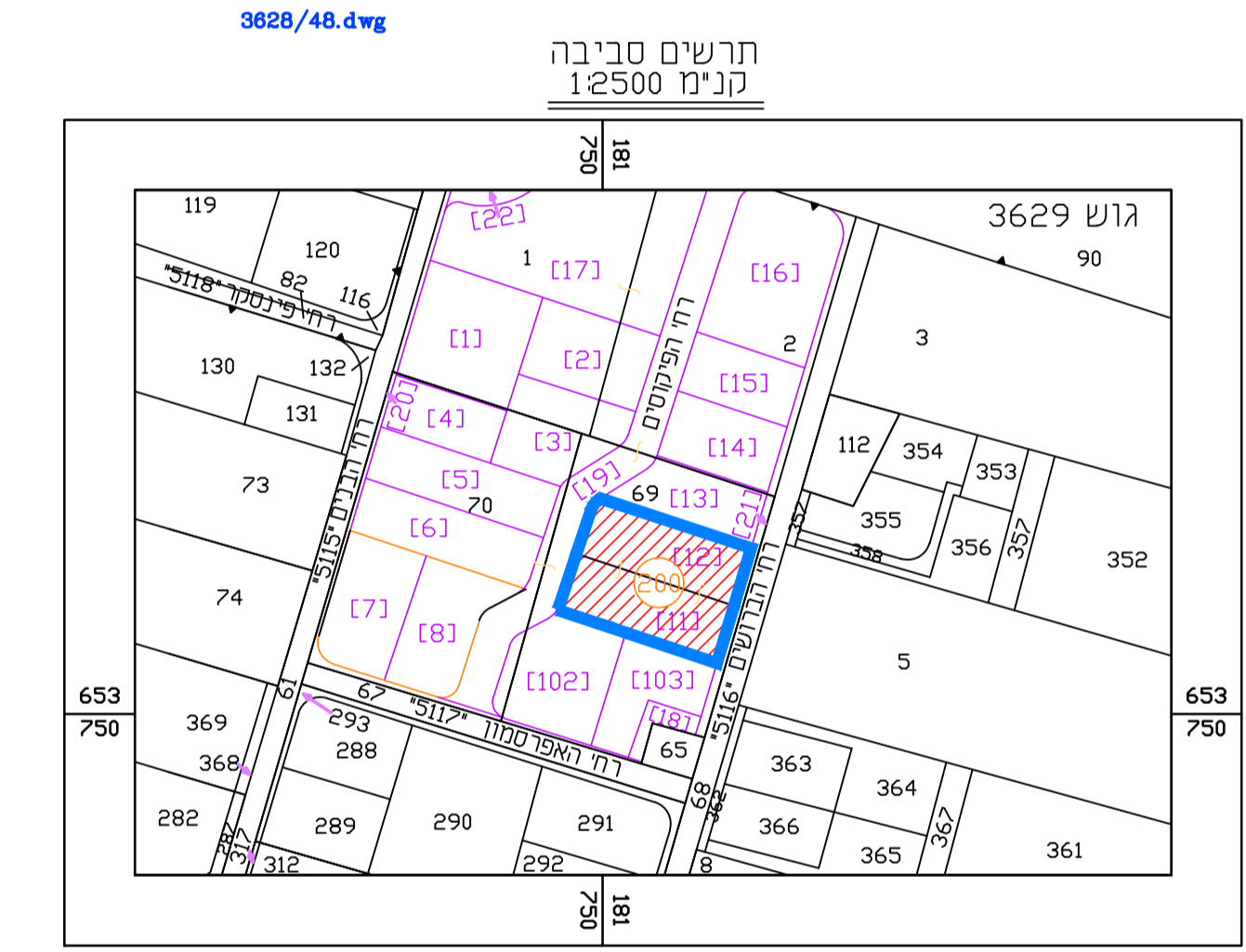

הערות:

- התכנית קשורה לרשת הקוארדינטות והגבהים הארצית ומבוססת על נקודות: 2639AMZ, 3510AMZ, 4608AMZ
- הגבולות ושטח חקקה 69 נלקחו ממפת גוש רישום 6286.
- הגבולות ושטח חלקות זמניות לפי תציר שאושרה במ.מ.
- חלוקה למגרשים לפי הנחיות שקיבלנו ממשד יחפ"אדריכלים' מתאריך 20.01.2019.
- המספרים בסוגרים מציינים גבהים.
- המפה בתוקף רק לאחר אישור הרשויות המתאימות או לבצע תכנון על סמך מפה זו ללא אישור הרשויות.

* - מצב מוצע בתאריך 22.01.2019

עדכון בתאריך: 29/06/2020
X-X-2004
תאריך



-- לא לצרכי רישום --

מזור מדידות בע"מ
רח' רוטשילד 102, ראשון לציון
טל': 03-9673507-9654095
E-MAIL: MAZOR@MAZOR-SUR.CO.IL

3628/48

חוק התכנון והבנייה, התשכ"ה - 1965
תכנית מפורטת

תכנית מצב מאושר

תכנית מס' 413-0724344
רצ\מק\0\12\50\3
נחלת-הברושים 23

תכנית מצב מאושר גליון 1 מתוך 1

מחוז	מרכז
מרחב תכנון מקומי	ראשון לציון
רשות מקומית	ראשון לציון
ישוב	ראשון לציון
תאריך	09/07/2020
שם התרשים	קנ"מ 1:250
שם תרשים 1	-
תרשים נוסף	-
תרשים נוסף	-

שמות וזחתימות:

עורך הנספח	שם:	
	תאגיד:	חפץ דב
גורם מאשר	שם:	
	תאגיד:	ועדה מקומית

מודד: זוהר שרסטת: ירוסלבה