

**מקרא**

גבול התכנית: 1 גוש 1234  
 תא שטח ומספרו: 1 גוש ומספרו: 1234  
 מספר הדרך: 2 מספר הדרך: 2  
 קווי בנין: 3 מספר חלקה: 5  
 רחב הדרך: 4 מספר חלקה ומספרה: 5

מגורים ד:   
 זיקת הנאה למעבר ברכב:   
 זיקת הנאה למעבר רגלי:   
 מידות:   
 קו-בנין:   
 ביטול:

**אישורים בתכנית מס' 408-0822924**

מספר גוש	חלק/כל הגוש	מספרי חלקות בשלמותן	מספרי חלקות בחלקיותן
8238	חלק	458-459	

הריני מצהיר בזאת כי המפה הטופוגרפית/המצבית המהווה רקע לתכנית זו, נערכה על ידי ביום 15.08.2020 והיא הוכנה לפי הוראות נוהל מב"ת ובהתאם להוראות החוק ולתקנות המודדים שבתוקף. דיוק הקו הכחול והקדסטר: קו כחול (בלבד) ברמה אנליטית

איציק בן אבי  
 שם המודד

618  
 מספר רישון

תאריך

חתימה

**חוק התכנון והבנייה, התשכ"ה - 1965**  
**תכנית מפורטת**

**מס' 408-0822924**

**נת/מק/3/ד/2 - מבנה מגורים, רחוב רש"י חלקות 458-459**

**תשריט מצב מוצע גיליון 1 מתוך 1**

מחוז	מרכז
מרחב תכנון מקומי	נתניה
רשות מקומית	נתניה
ישוב	נתניה

**תכנית בסמכות איחוד וחלוקה היתרים או הרשאות**

מקומית  
 איחוד ו/או חלוקה בהסכמת כל הבעלים בכל חחום התכנית/בחלק מתחום התכנית  
 תכנית שמכוחה ניתן להוציא היתרים או הרשאות

מונה תדפיס התשריט: 16  
 מועד הפקדה: 25/02/2021  
 שטח התכנית: 1.618 דונם קנה מידה: 1:250

**שמות\***

מגיש תכנית	חברה/תאגיד ממשלתי, מאיר שקיפ תאגיד: ש.פ. הבית בנתניה בע"מ
עורך ראשי	נחום כץ תאגיד:
יזם	חברה כלכלית, מאיר שקיפ תאגיד: ש.פ. הבית בנתניה בע"מ

**בעלי ענין בקרקע\***

**טבלת גושים וחלקות\***

מספר גוש	חלק/כל הגוש	מספרי חלקות בשלמותן	מספרי חלקות בחלקיותן
8238	חלק	458-459	

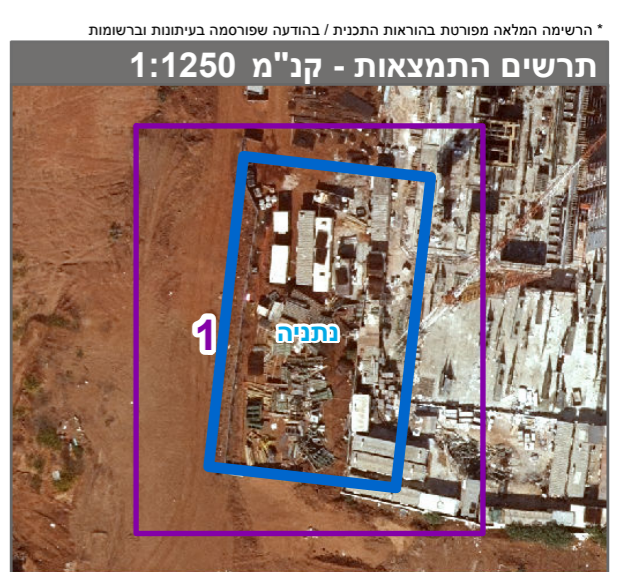

שנת צילום אוויר: 2017-2018