

מ"מ 27.70

190250

190275

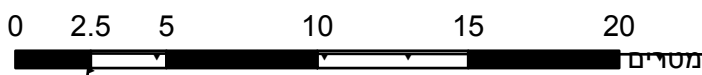
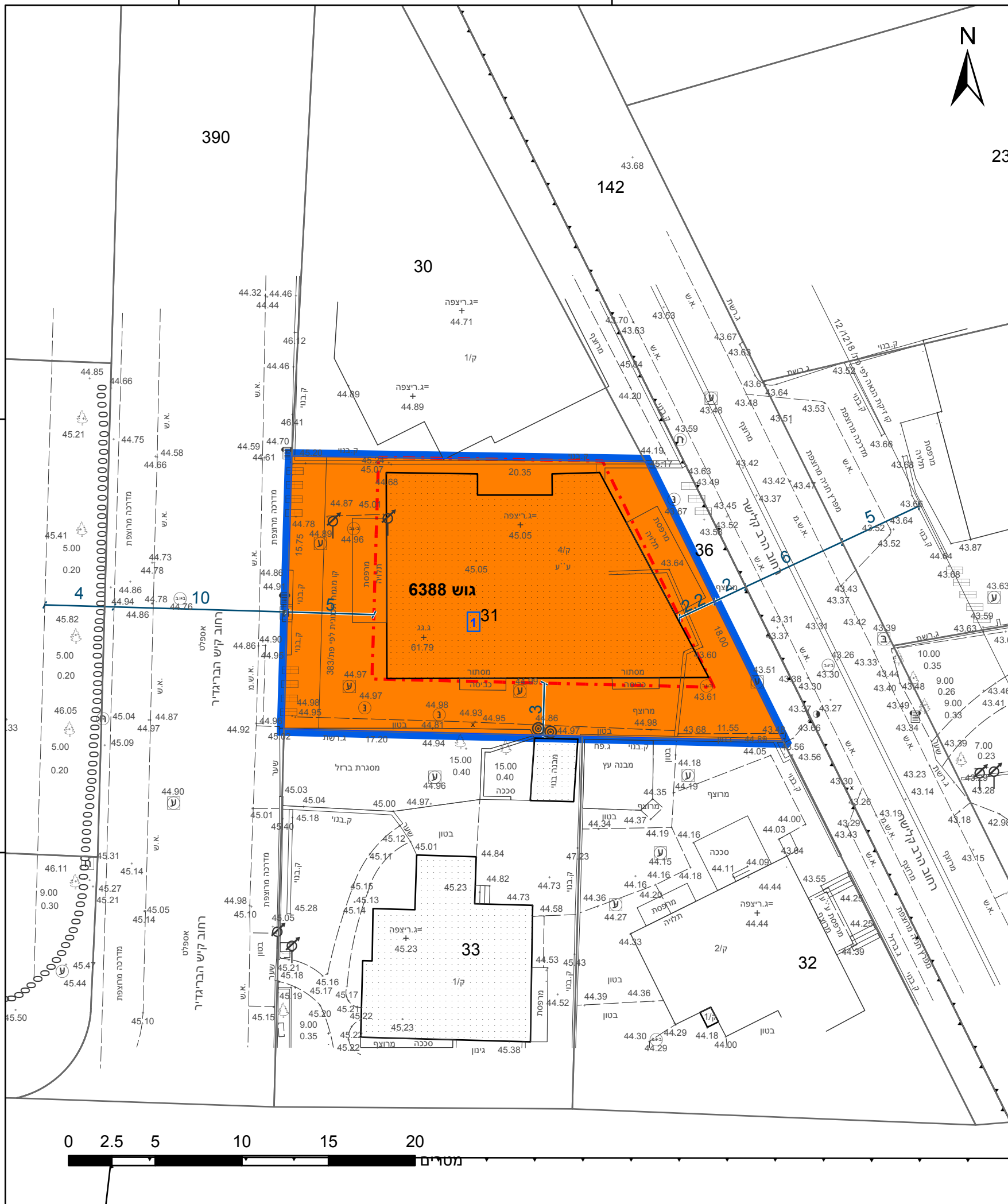

190250

190275

מ"מ 23.2

מקרא

גבול התכנית	גוש 1234
גבול גוש ומספרו	5
גבול חלקה ומספרה	
תא שטח ומספרו	1
מספר הדרך	2, 3, 4
קווי בנין	
חומב הדרך	

- מגורים ג
- קו בנין
- מידות

אישורים בתכנית מס' 410-0619643

הריני מצהיר בזאת כי המפה הטופוגרפית/המצבית המהווה רקע לתכנית זו, נערכה על ידי ביום 01.04.2020 והיא הוכנה לפי הוראות נוהל מב"ת ובהתאם להוראות החוק ולתקנות המודדים שבתוקף. דיוק הקו הכחול והקדסטר: מדידה אנליטית מלאה ברמת תצ"ר	לייפמן ליאוניד
832	שם המומד
מספר רישון	חתימה
תאריך	

חוק התכנון והבנייה, התשכ"ה - 1965 תכנית מפורטת

מס' 410-0619643

קיש 3 פתח תקווה

תשריט מצב מוצע גיליון 1 מתוך 1

מחוז	מרכז
מרחב תכנון מקומי	פתח תקווה
רשות מקומית	פתח תקווה
ישוב	פתח תקווה

תכנית בסמכות	מקומית
איחוד וחלוקה	ללא איחוד וחלוקה
היתרים או הרשאות	תכנית שמכוחה ניתן להוציא היתרים או הרשאות

מונה תדפיס התשריט	30
מועד הפקה	22/12/2020
שטח התכנית	0.386 דונם קנה מידה 1:250

שמות*	איילת יעקוב תאגיד
מגיש תכנית	אורי ישראל
עורך ראשי	תאגיד א.מ. אדריכלות והנדסה בע"מ
יום	איילת יעקוב תאגיד

בעלי ענין בקרקע*

בעלים	איילת יעקוב תאגיד
-------	-------------------

טבלת גושים וחלקות*

מספר גוש	מספר חלקה	מספר חלקות בחלקות
6388	31	

תרשים התמצאות - קנ"מ 1:1250



שנת צילום אוויר: 2017-2018

מספר תכנית: 410-0619643, מספר גירסת תשריט: 30