

ייד הועדה המחוזית  
 אישור

# מצב מאושר קנ"מ 1:250

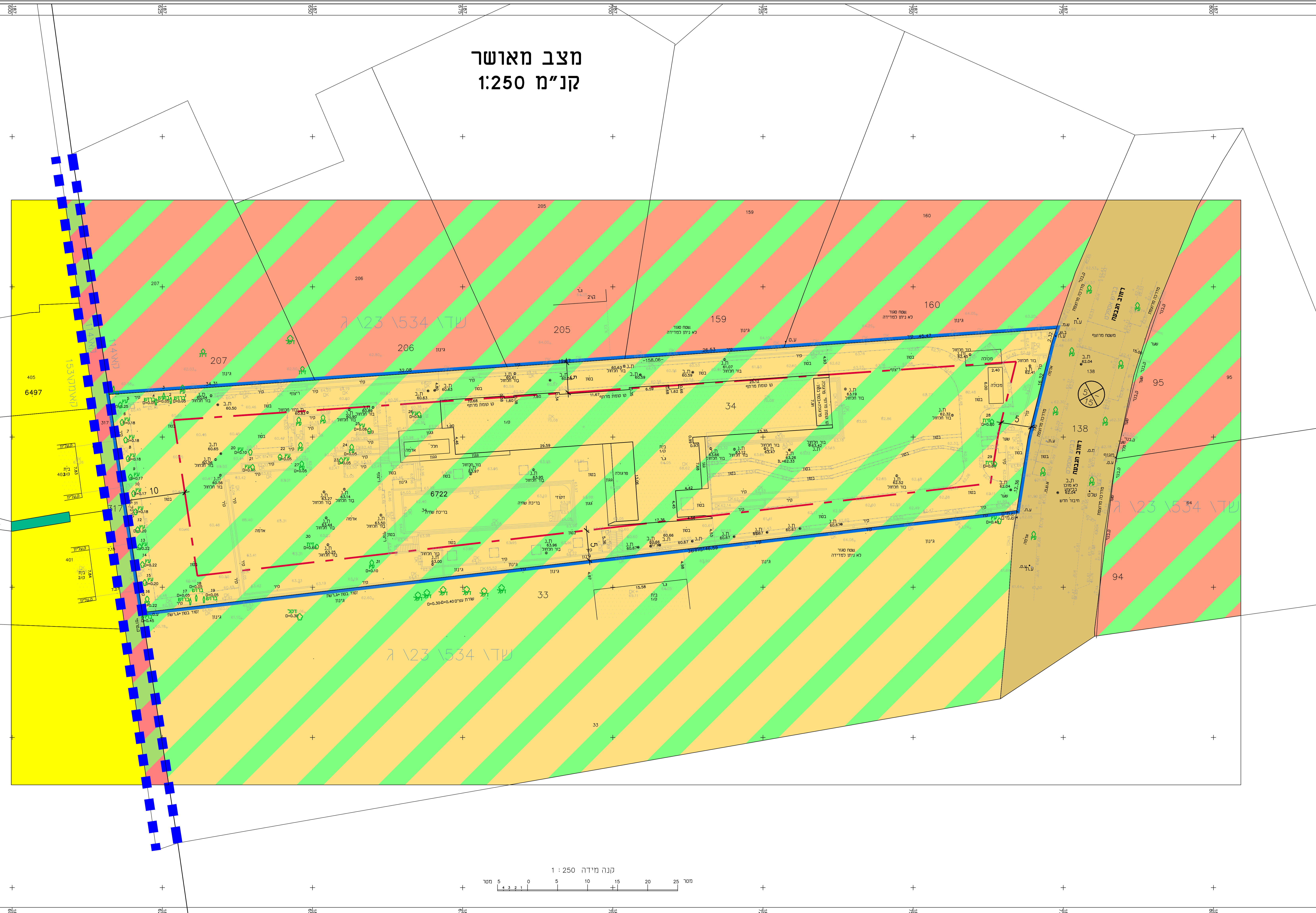

**מקרא מצב מאושר**

	גבול התכנית
	דרך קיימת או מאושרת
	איזור חקלאי
	איזור מגורים עם משק עזר
	מגורים א
	שביל לפי תכנית פא/מח/153
	שביל הולכי רגל לפי תכנית פא/מח/194
	גבול תכנית מאושרת
	קו בנין
	בנין קיים
	רוזטה
	מספר חדר חוליה וחדר

**נספח מצב מאושר**  
 נספח לתכנית מס' 455-0807743

מקל 4230 - תוספת שטחים בקומת מרתף	רחי' הגבעה 48 סביון
תחולח	רמק
תיאור	-
תאריך עריכת הנספח	15/1/2020
קני"מ	1:250
שם תרשים	-
שם תרשים	-
שם תרשים	-
תמונת רחובית	אריס ישראלי
טופוגרף	אריס ישראלי
הנספח	המאשר יעוץ

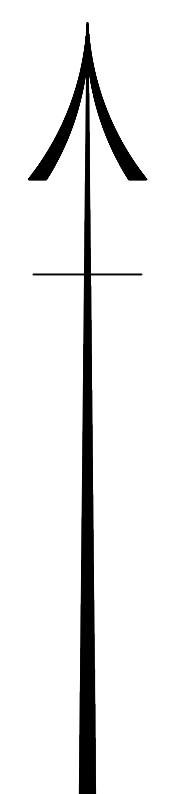
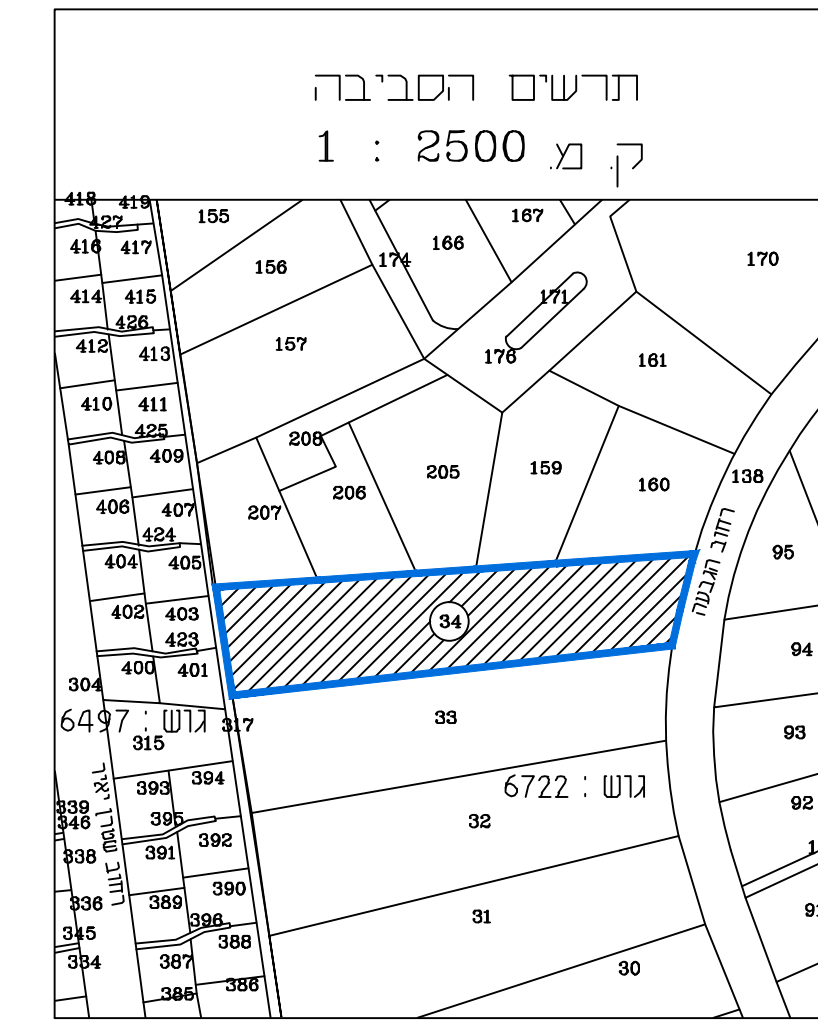

מחוז : המרכז  
 נפה : פתח תקוה  
 מקום : ישוב סביון  
 גוש : 6722  
 חלקה : 34  
 מגרש : 15  
 תביע : ממ(שד) < 23/534  
 שטח : 5.019 דונם