

27.70 מ"ס

196000

196025



673075

673050

673075

673050

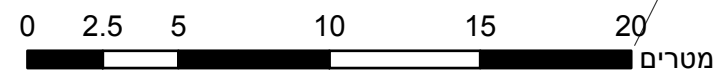

196000

196025

23.2 מ"ס

מקרא

תא שטח ומספרו	1	גבול התכנית	גוש 1234
מספר הדרך	2	גבול גוש ומספרו	5
קווי בנין	3	גבול חלקה ומספרה	5
חומב הדרך	4		

- מגורים ב
- מידות
- להרסה
- קו-בנין

חוק התכנון והבנייה, התשכ"ה - 1965 תכנית מפורטת

מס' 451-0927020

איחוד וחלוקה בהסכמה ושינוי הוראות בניה

תשריט מצב מוצע		גיליון 1	מתוך 1
מחוז	מרכז		
מרחב תכנון מקומי	קסם		
רשות מקומית	ג'לג'וליה		
ישוב	ג'לג'וליה		
תכנית בסמכות	מקומית		
איחוד וחלוקה	איחוד/או חלוקה בהסכמת כל הבעלים בכלי חתום התכנית/בחלק מתחום התכנית		
היתרים או הרשאות	תכנית שמכוחה ניתן להוציא היתרים או הרשאות		
מונה תדפיס התשריט	4		
מועד הפיקה	09/05/2021		11:17
שטח התכנית	דונם 1.079	קנה מידה	1:250
שמות*			
מגיש תכנית	מלכה טאהא תאגיד		
עורך ראשי	עסאף ריאן תאגיד		
יום	מלכה טאהא תאגיד		

אישורים בתכנית מס' 451-0927020

בעלי ענין בקרקע*

טבלת גושים וחלקות*

מספר גוש	חלק/כל הגוש	מספרי חלקות בשלמותן	מספרי חלקות בחלקיותן
7506	חלק		1

* הרשימה המלאה מפורטת בהוראות התכנית / בהודעה שפורסמה בעיתונות וברשומות תרשים התמצאות - קנ"מ 1:1250

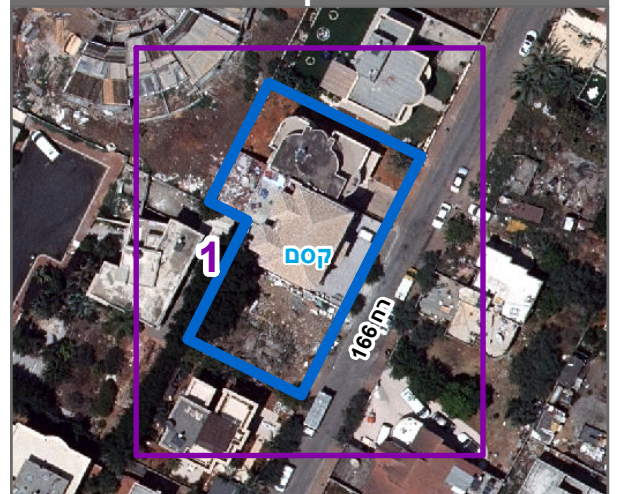

שנת צילום אוויר: 2017-2018

מספר תכנית: 451-0927020, מספר גירסת תשריט: 4

הריני מצהיר בזאת כי המפה הטופוגרפית/המצבית המהווה רקע לתכנית זו, נערכה על ידי ביום 5.1.2020 והיא הוכנה לפי הוראות נוהל מבא"ת ובהתאם להוראות החוק ולתקנות המודדים שבתוקף. דיוק הקו הכחול והקדסטר: מדידה אנליטית מלאה ברמת תצ"ר

מזהר עיסא	809
שם המודד	מספר רישיון
חתימה	תאריך