

מינהל התכנון - מחוז מרכז
 חוק התכנון והבנייה, התשכ"ח - 1965
אישור תכנית מס' 413-0627364
 התכנית מאשרת מכוח סעיף 108(ג) לחוק
 ביום 13/08/2021
 התכנית לא תבצע טענה אי שר שר

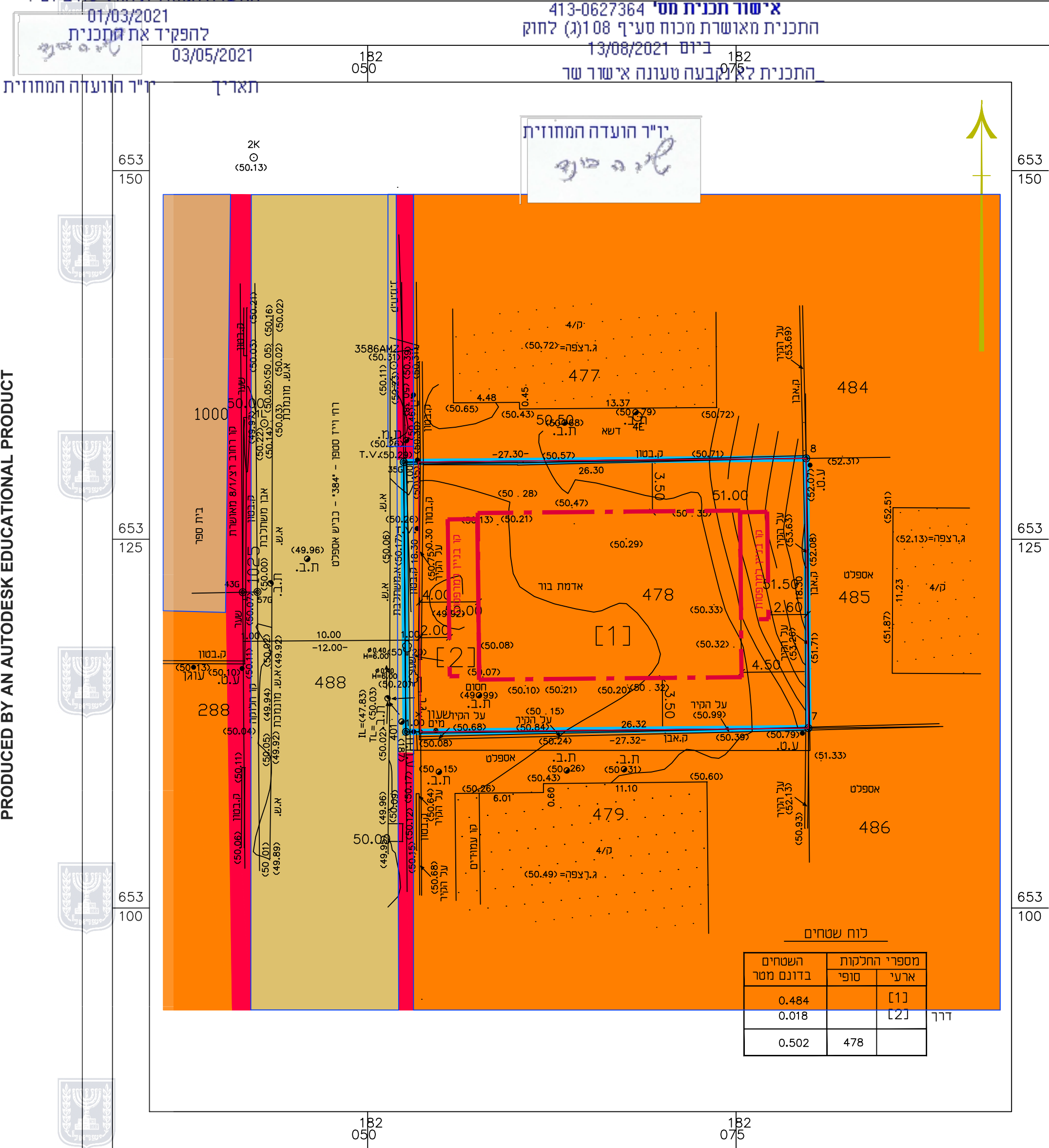

מספרי החלקות	השטחים
[1]	0.484
[2]	0.018
דרך	0.502

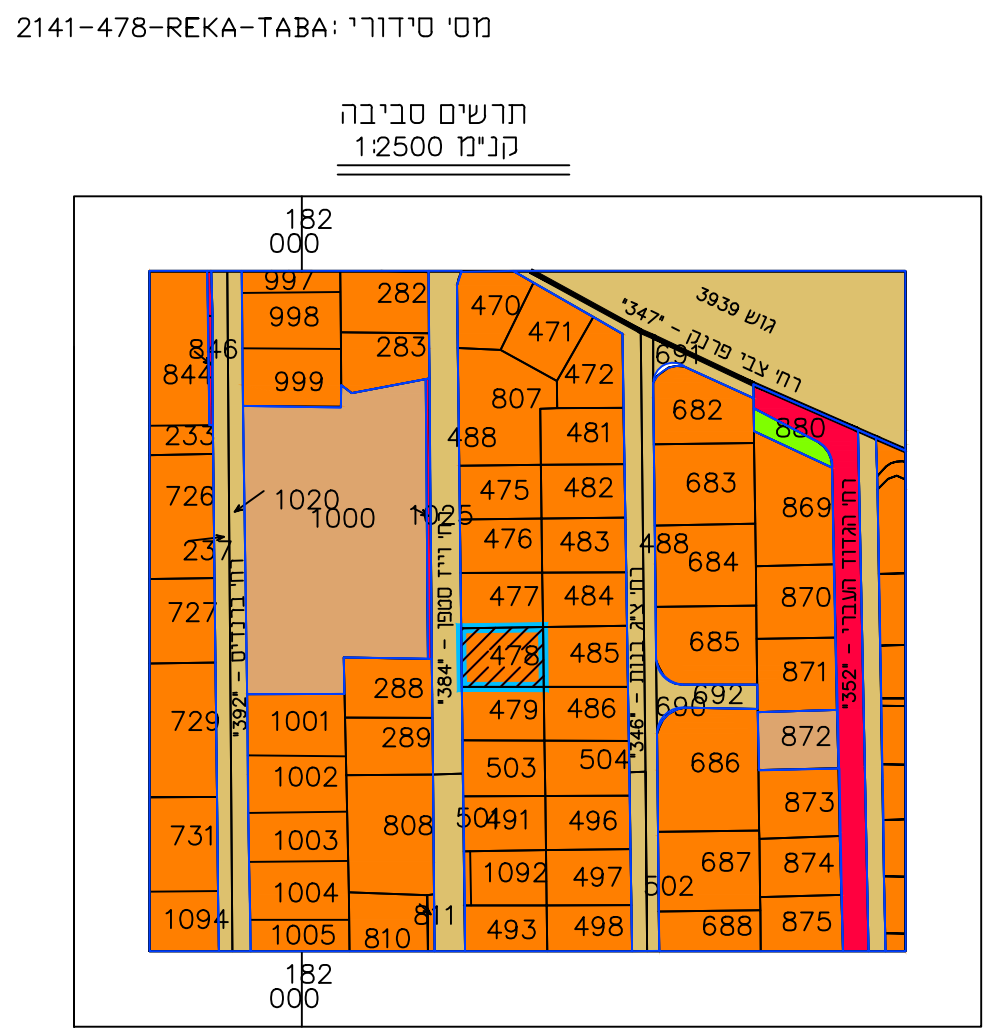

עכנון בתאריך: 02.01.2020
 20.05.2019
 תאריך
 מודד מוסמך
 (רשיון מס' 552)
 אביגדור מזור

מזור מדידות בע"מ
 רח' רוטשילד 102, ראשניצ
 טל': 03-9673507 ; 0999654095
 E-MAIL : MAZOR@MAZOR-SUR.CO.IL

מפה טופוגרפית
 קנימ 1:250

מקום	:	ראשון לציון
גוש	:	3929
חלקה	:	478
שטח	:	0.502 ד.מ.
הוכו עבור	:	ימין משה
הכתובת	:	רח' וייז סטפן "16"
מטרת התכנית	:	רקע לתב"ע
שטח התכנית	:	0.502 ד.מ.

מקרא מצב מאושר

- גבול התכנית
- קו בנין
- מגורים ג'
- שטח לבנייני ציבור
- שטח ציבורי פתוח
- דרך מאושרת
- דרך מוצעת
- מספר הדרך
- קו בניין
- רוחב הדרך

- הערות:**
- התכנית קשורה לרשת הקואורדינטות הארצית בנקודות: 1A, 2A, 1L, 3586AMZ, 3980AMZ
 - המידות ושטח חלקה 478 נלקחו ממפת גוש רישום 3929.
 - הגבולות ושטח חלקות זמניות לפי תציר מאושר במ.מ.ג.
 - המספרים בסוגרים מציינים גבהים.
 - המפה בתוקף רק לאחר אישור הרשויות המתאימות אין לבצע תכנון על סמך מפה זו ללא אישור הרשויות.

מודד : זוהר
 שרטטת: יזהר לידובסקי

חוק התכנון והבנייה, התשכ"ח - 1965
תכנית מפורטת

תכנית מס' 413-0627364
רח' סטפן וייז 16
רצ\מק\ו\8\45\2

תשריט מצב מאושר גליון 1 מתוך 1

מחוז	מרכז
מרחב תכנון מקומי	ראשון לציון
רשות מקומית	ראשון לציון
ישוב	ראשון לציון
תאריך	14/07/2020

שם הנספח	קני"מ
מצב מאושר	1:250
תרשים סביבה	1:2500
גוש	3929
חלקה	478
התב"עות המוצגות	

שמות וזחתימות:

עורך התוכנית	שם: אדריכל סלו בן עמי	זחתימה:
	רח' הרצל 63 ראשניצ	