



מקרא

תא שטח ומספרו	1	גבול התכנית	1234
מספר הדרך	2	גבול גוש ומספרו	5
קווי בנין	3	גבול חלקה ומספרה	5
חומב הדרך	4		

- מגורים א
- מידות
- קו-בנין

חוק התכנון והבנייה, התשכ"ה - 1965 תכנית מפורטת

מס' 455-0952325

מק/2303 תוספת שטח עיקרי - התמר
37, בית דגן

תשריט מצב מוצע		גיליון 1	מתוך 1
מחוז	מרכז		
מרחב תכנון מקומי	מצפה אפק		
רשות מקומית	בית דגן		
ישוב	בית דגן		
תכנית בסמכות	מקומית		
איחוד וחלוקה	ללא איחוד וחלוקה		
היתרים או הרשאות	תכנית שמכוחה ניתן להוציא היתרים או הרשאות		
מונה תדפיס התשריט	2		
מועד הפקדה	02/11/2021		17:39
שטח התכנית	0.346 דונם	קנה מידה	1:250
שמות*			
מגיש תכנית	רונת הרדי		
עורך ראשי	יאגל בנר		
יזם	רונת הרדי		

אישורים בתכנית מס' 455-0952325

בעלי ענין בקרקע*

בעלים	רונת הרדי
	תאגיד:

טבלת גושים וחלקות*

מספר גוש	מספר חלקה/כל הגוש	מספרי חלקות בשלמותן	מספרי חלקות בחלקיותן
6075	חלק		267

* הרשימה המלאה מפורטת בהוראות התכנית / בהודעה שפורסמה בעיתונות וברשומות

תרשים התמצאות - קנ"מ 1:1250

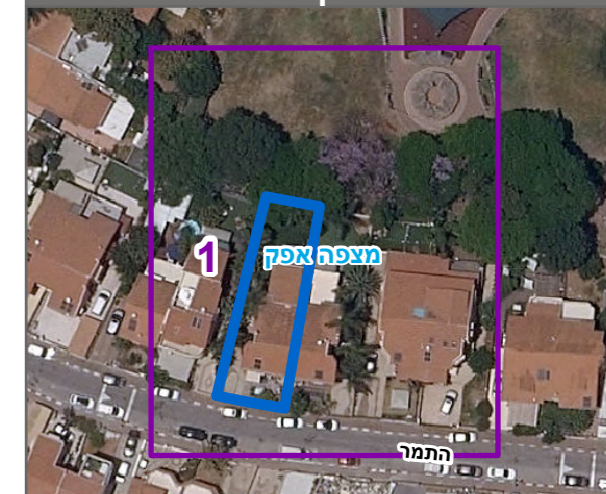

שנת צילום אוויר: 2019

הריני מצהיר בזאת כי המפה הטופוגרפית/המצבית המהווה רקע לתכנית זו, נערכה על ידי ביום 19.05.2019 והיא הוכנה לפי הוראות נוהל מבא"ת ובהתאם להוראות החוק ולתקנות המודדים שבתוקף. דיוק הקו הכחול והקדסטר: קו כחול (בלבד) ברמה אנליטית

חוסאם מצארוה	894
שם המודד	מספר רישיון
חתימה	תאריך

יש לקבל אישור הוועדה לתכנון ובניה לפני כול תכנון