

**מקרא**

מגורים ב

דרך משולבת

שביל

מידות

קו-בנין

מדידת תחום: 1234 מ"ר

תאריך: 08/05/2022

מספר תוכנית: 415-0876953

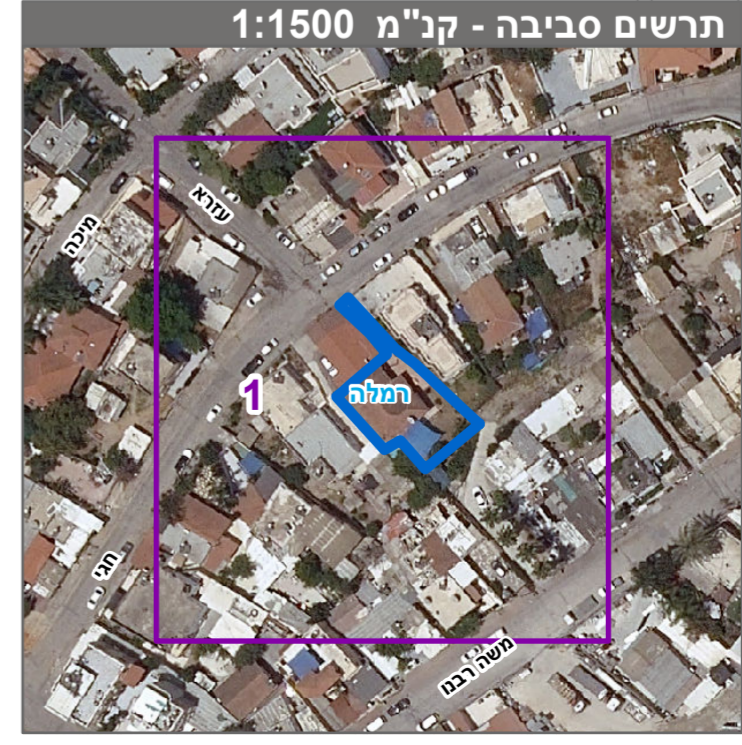
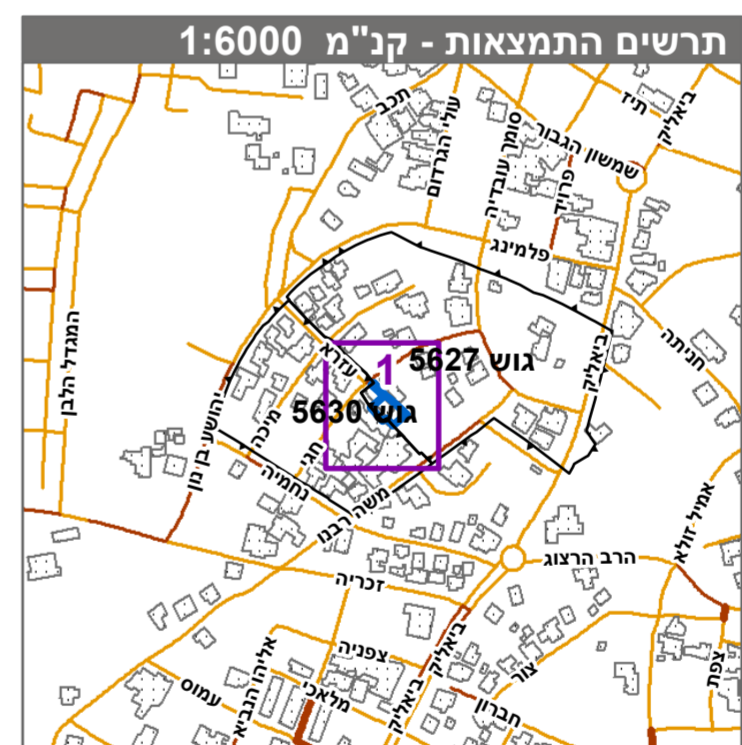

חוק התכנון והבנייה, התשכ"ה - 1965  
תכנית מתאר מקומית

**מס' 415-0876953**

**חגי 9 רמלה**

תשריט מצב מוצע גיליון 1 מתוך 1

מחוז	מרכז
מרחב תכנון מקומי	רמלה
רשות מקומית	רמלה
ישוב	רמלה
תכנית בסמכות	מחוזית
איחוד וחלוקה	ללא איחוד וחלוקה
היתרים או הרשאות	תכנית שמטוחה ניתן להוציא היתרים או הרשאות
מונה תדפיס התשריט	12
מועד הפקדה	08/05/2022
שטח התכנית	0.366 דונם קנה מידה 1:250

**אישורים בתכנית מס' 415-0876953**

**מינהל התכנון**  
חוק התכנון והבניה, התשכ"ה - 1965  
מחוז מרכז  
הוועדה המחוזית החליטה ביום: 27/02/2022  
לאשר את התוכנית  
07/06/2022  
תאריך מ"מ י"ר הוועדה המחוזית

**שמות\***

מגיש התכנית	רשות מקומית
עורך ראשי	תאגיד: עיריית רמלה
יזם	אלרם שחר תאגיד: אלרם שחר אדריכלים ומתכנני ערים
	רשות מקומית: עיריית רמלה

**בעלי עיני בקרקע\***

**טבלת גושים וחלקות\***

מספר גוש	כל הגוש	מספר חלקות בשלמותן	מספר חלקות בחלקיותן
5627	40		

\* הרשימה המלאה מפורטת בהוראות התכנית / בהודעה שפורסמה בעיתון וברשומות הרגי מצהיר בזאת כי המפה הטופוגרפית/המצבית המהווה רקע לתכנית זו, נערכה על ידי ביום 10-05-20 והיא הוכנה לפי הוראות נוהל מבא"ת ובהתאם להוראות החוק ולתקנות המודדים שבתוקף. דיוק הבחול והקדסטר: מדידה גרפת

פאד' אפייה 1089  
שם המודד: מספר רישון  
חתימה: תאריך: