

מקרא

תא שטח ומספרו	1	גבול התכנית	1234 גוש
מספר הדרך	2	גבול גוש ומספרו	5
קווי בנין	3	גבול חלקה ומספרה	
חומב הדרך	4		

מגורים א ■
 מבנה להריסה □
 מידות —
 קו-בנין ---
 עץ/עצים לשימור ♣

חוק התכנון והבנייה, התשכ"ה - 1965
תכנית מפורטת

מס' 412-0875898

חגי שמשון פורת

תשריט מצב מוצע	גיליון 1	מתוך 1
מחוז	מרכז	
מרחב תכנון מקומי	לב השרון	
רשות מקומית	לב השרון	
ישוב		
תכנית בסמכות	מקומית	
איחוד וחלוקה	ללא איחוד וחלוקה	
היתרים או הרשאות	תכנית שמכוחה ניתן להוציא היתרים או הרשאות	
מונה תדפיס התשריט	11	
מועד הפקדה	07/11/2021	13:01
שטח התכנית	0.626 דונם	קנה מידה 1:250

שמות*

מגיש תכנית	שמשון חגי תאגיד
עורך ראשי	תאגיד חוקי קטאי
יום	שמשון חגי תאגיד

אישורים בתכנית מס' 412-0875898

בעלי ענין בקרקע*

חוכר	שמשון חגי תאגיד
חוכר	מורד ששון תאגיד

טבלת גושים וחלקות*

מספר גוש	חלק/כל הגוש	מספרי חלקות בשלמותן	מספרי חלקות בחלקיותן
8561	חלק	166	

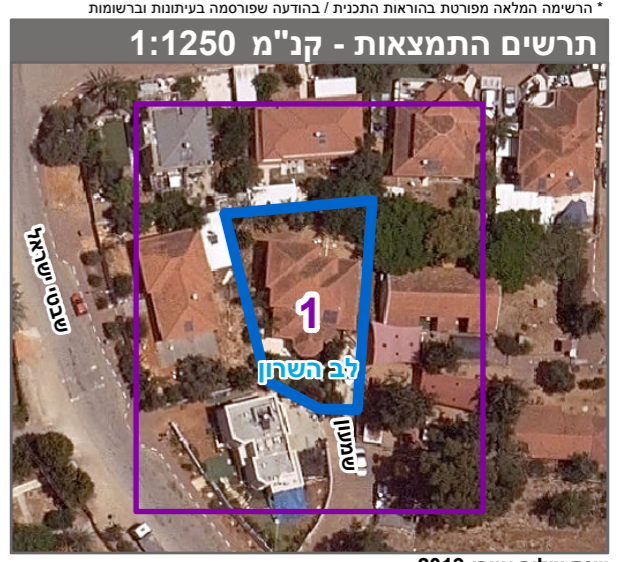

הריני מצהיר בזאת כי המפה הטופוגרפית/המצבית המהווה רקע לתכנית זו, נערכה על ידי ביום 02.06.2020 והיא הוכנה לפי הוראות נוהל מב"ת ובהתאם להוראות החוק ולתקנות המודדים שבתוקף. דיוק הקו הכחול והקדסטר: מדידה אנליטית מלאה ברמת תצ"ר

תלואי מדרחת	967
שם המודד	מספר רשיון
חתימה	תאריך