חוק התכנון והבנייה, התשכ"ה - 1965

תכנית מפורטת

מס' 423-0943316

הר/מק/367/ 6/ נד רח' סיני-רח' האצל הוד השרון

תשריט מצב מוצע	גיליון 1 מתוך 1
מחוז	מרכז
מרחב תכנון מקומי	הוד השרון
רשות מקומית	הוד השרון
ישוב	הוד השרון
תכנית בסמכות	מקומית
איחוד וחלוקה	איחוד ו/או חלוקה בהסכמת כל הבעלים בכל תחום התכנית/בחלק מתחום התכנית
היתרים או הרשאות	תכנית שמכוחה ניתן להוציא היתרים או הרשאות
מונה תדפיס התשריט	12
מועד הפקה	06/07/2022 06:25
שטח התכנית	1.458 דונם קנה מידה 1:250

אישורים בתכנית מס' 423-0943316

שמות*

מגיש התכנית	ניר קהלני תאריך:
עורך ראשי	איתן דנון תאריך:
יזם	ניר קהלני תאריך:

בעלי ענין בקרקע*

בבעלות מדינה	תאריך: רשות הפיתוח

טבלת גושים וחלקות*

מספר גוש	חלק/ כל הגוש	מספרי חלקות בשלמות	מספרי חלקות בחלקיותן
6566	חלק	80	

* הרשימה המלאה מפורטת בהוראות התכנית / בהודעה שפורסמה בעיתונות וברשומות

הריני מצהיר בזאת כי המפה הטופוגרפית/המצבית המהווה רקע לתכנית זו, נערכה על ידי ביום 17.01.2021 והיא הוכנה לפי הוראות נוהל מבא"ת ובהתאם להוראות החוק ולתקנות המודדים שבתוקף.
דיוק הקו הכחול והקדסטר: קו כחול (בלבד) ברמה אנליטית

חוסאם מצארווה	894		
שם המודד	מספר רשיון	חתימה	תאריך

מספר תכנית: 423-0943316, מספר גרסת תשריט: 12

מקרא

- גבול תכנית
- 1240 מס' טאבו מוסמך
- גוש 1234 גבול גוש מוסמך
- גבול חלקה ומספרה
- חשוף דרך
- מספר הדרך
- מספר קו בוס
- רחוב הדרך

- מגורים א
- דרך מאושרת
- דיקת הנאה
- שטח לאיחוד וחלוקה חדשה
- מבנה להריסה
- קו-בנין
- קו בנין עילי
- להריסה
- מידות
- עץ/עצים לשימור
- עץ/עצים לכריתה

תרשים התמצאות - קנ"מ 1:5500

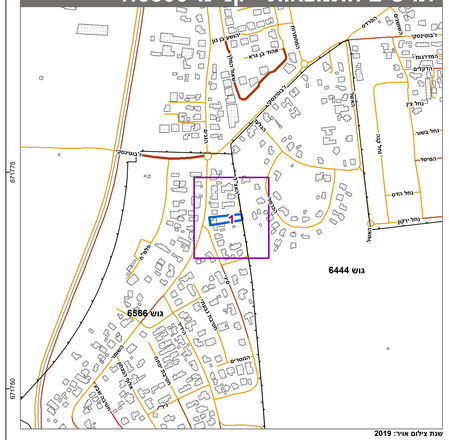
גוש 6566
גוש 6444
אצל בן גוריא
הנשיא בן צבי
הרצל
הרב קוק
הרב מימון
הרב אלבז
הרב עוזיאל
הרב פרץ
הרב לוי
הרב אבוחצירא
הרב עמאר
הרב אבוחצירא
הרב אלמליח
הרב אבוחצירא
הרב אבוחצירא
הרב אבוחצירא