

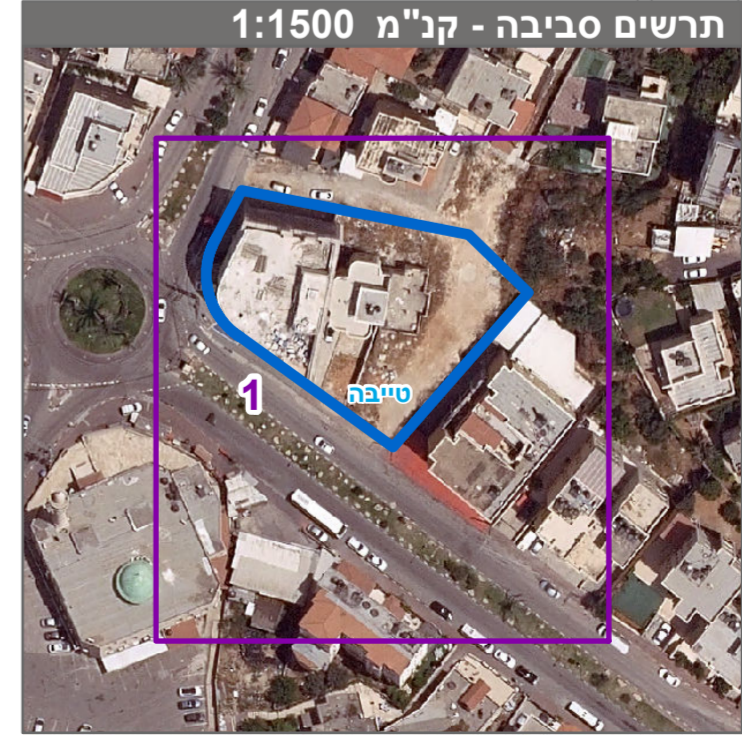

מקרא

דרך מאושרת
 מגורים, מסחר ותעסוקה
 מידות
 להרסה
 קו בנין על-י
 קו-בנין

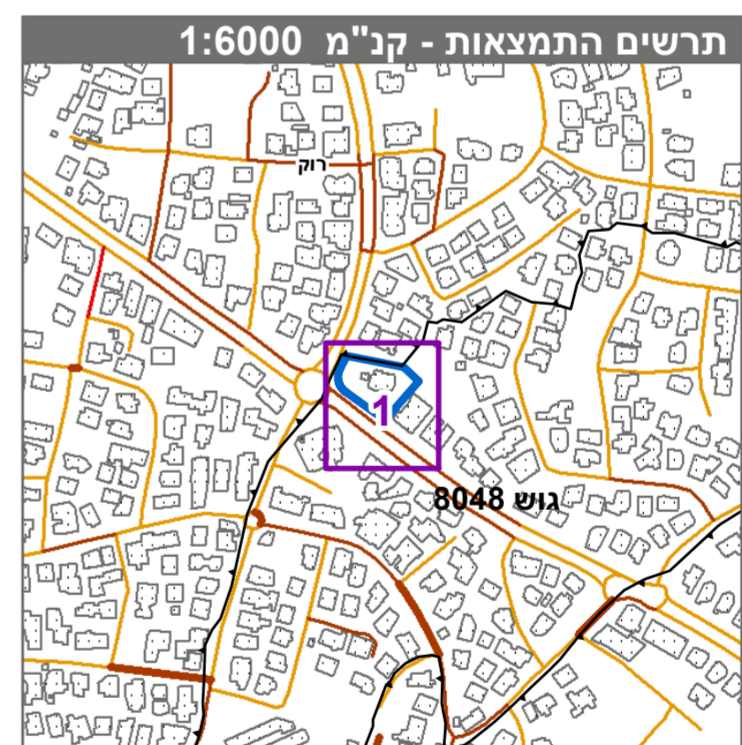

חוק התכנון והבניה, התשכ"ה - 1965
תכנית מתאר מקומית

מס' 402-0668467

**מפורטת מבנה תעסוקה מסחר ומגורים
בגוש: 8048 חלקה: 4 מגרש: 1**

תשריט מצב מוצע גיליון 1 מתוך 1

מחוז	מרכז
מרחב תכנון מקומי	טייבה
רשות מקומית	טייבה
ישוב	טייבה
תכנית בסמכות	מחוזית
איחוד וחלוקה	ללא איחוד וחלוקה
היתרים או הרשאות	תכנית שמכונה ניתן להוציא היתרים או הרשאות
מונה תדפיס התשריט	13
מועד הפקה	13/10/2021
שטח התכנית	1.935 דונם קנה מידה 1:250

אישורים בתכנית מס' 402-0668467

מינהל התכנון
חוק התכנון והבניה, התשכ"ה - 1965
מחוז מרכז
הוועדה המחוזית החליטה ביום:
26/07/2021
להפקיד את התכנית
21/12/2021

שמות*

מגיש התכנית	רשות מקומית
מגיש התכנית	תאגיד: עיריית טייבה פואד עובדי
עורך ראשי	עלד סמארה תאגיד:
יזם	רשות מקומית תאגיד: טייבה פואד עובדי
יזם	תאגיד:

בעלי עיני בקרקע*

טבלת גושים וחלקות*

מספר גוש	מספר חלקות בשלמותן	תק/כל הגוש	מספר חלקות בחלקיתן
8048		חלק	4

* הרשימה המלאה מפורטת בהוראות התכנית / בהודעה שפורסמה בעיתון ובירושמות הרגי מצהיר בזאת כי המפה הטופוגרפית/המצבית המהווה רקע לתכנית זו, נערכה על ידי ביום 03.02.2020 והיא הוכנה לפי הוראות טוהל מבל"ת ובהתאם להוראות החוק ולתקנות המודדים שבתוקף. דיוק הקו הכחול והקדסטר:מדידה גרפית

תלאו זכריא 703
שם המודד מספר רישון חתימה תאריך