



מקרא

תא שטח ומספרו	1	גבול התכנית	גוש 1234
מספר הדרך	2	גבול גוש ומספרו	5
קווי בנין	3	גבול חלקה ומספרה	
חומב הדרך	4		

קרקע חקלאית	
דרך מוצעת	
מידות	
קו-בנין	

423-0985333 מס' בתכנית אישורים

מחוז	מרכז
מרחב תכנון מקומי	הוד השרון
רשות מקומית	הוד השרון
ישוב	הוד השרון
תכנית בסמכות	מקומית
איחוד וחלוקה	ללא איחוד וחלוקה
היתרים או הרשאות	תכנית שמכוחה ניתן להוציא היתרים או הרשאות
מונה תדפיס התשריט	6
מועד הפיקה	27/06/2022
שטח התכנית	1.016 דונם קנה מידה 1:250

שמות*

מגיש תכנית	דורה קרופיק תאגיד
מגיש תכנית	ראובן קרופיק תאגיד
עורך ראשי	דניס ויסר אדריכלות
יזם	דורה קרופיק תאגיד
יזם	ראובן קרופיק תאגיד

בעלי ענין בקרקע*

מספר גוש	6443
חלק/כל הגוש	חלק 108
מספרי חלקות בחלקיות	

טבלת גושים וחלקות*

מספר גוש	6443
חלק/כל הגוש	חלק 108
מספרי חלקות בחלקיות	

* הרשימה המלאה מפורטת בהוראות התכנית / בהודעה שפורסמה בעיתונות וברשומות תרשים התמצאות - קנ"מ 1:1250

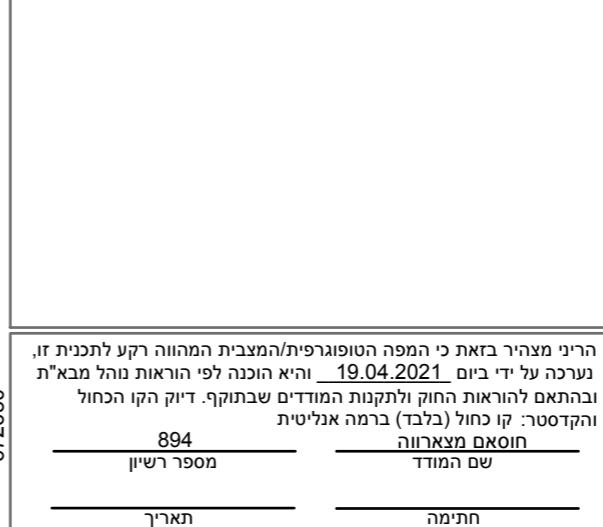

שנת צילום אוויר: 2019
מספר תכנית: 423-0985333, מספר גירסת תשריט: 6

חוק התכנון והבנייה, התשכ"ה - 1965
תכנית מתאר מקומית
מס' 423-0985333

הר/מק/1/197 - רח' העליות 10

תשריט מצב מוצע

גיליון 1	מתוך 1
----------	--------

מחוז	מרכז
מרחב תכנון מקומי	הוד השרון
רשות מקומית	הוד השרון
ישוב	הוד השרון
תכנית בסמכות	מקומית
איחוד וחלוקה	ללא איחוד וחלוקה
היתרים או הרשאות	תכנית שמכוחה ניתן להוציא היתרים או הרשאות
מונה תדפיס התשריט	6
מועד הפיקה	27/06/2022
שטח התכנית	1.016 דונם קנה מידה 1:250

שמות*

מגיש תכנית	דורה קרופיק תאגיד
מגיש תכנית	ראובן קרופיק תאגיד
עורך ראשי	דניס ויסר אדריכלות
יזם	דורה קרופיק תאגיד
יזם	ראובן קרופיק תאגיד

בעלי ענין בקרקע*

מספר גוש	6443
חלק/כל הגוש	חלק 108
מספרי חלקות בחלקיות	

טבלת גושים וחלקות*

מספר גוש	6443
חלק/כל הגוש	חלק 108
מספרי חלקות בחלקיות	

* הרשימה המלאה מפורטת בהוראות התכנית / בהודעה שפורסמה בעיתונות וברשומות תרשים התמצאות - קנ"מ 1:1250

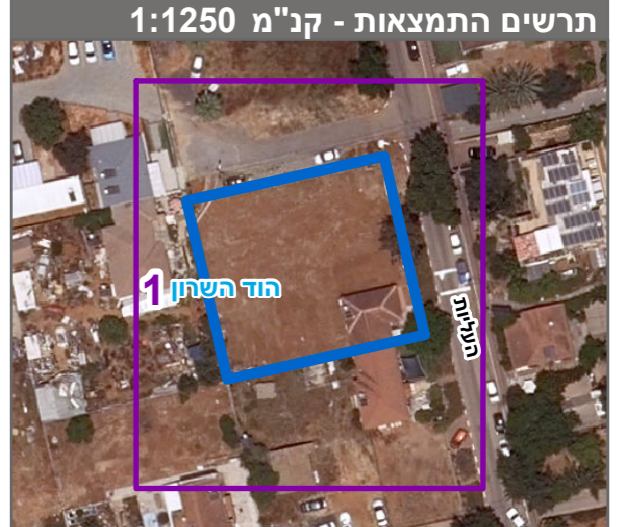

שנת צילום אוויר: 2019
מספר תכנית: 423-0985333, מספר גירסת תשריט: 6