

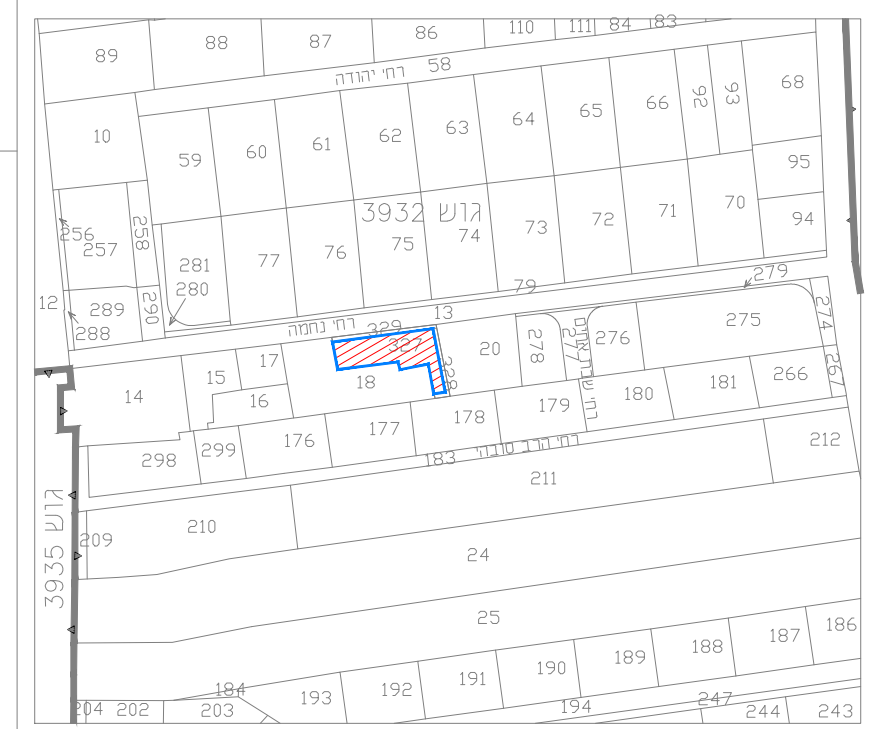

מינהל התכנון - מחוז מרכז
 חוק התכנון והבניה, התשכ"ה
אישור תכנית מס' 413-0685453
 התכנית מאשרת מכוח סעיף 108(ג) לחוק
 ביום 27/04/2022
 התכנית לא נקבעה טענה אישור שר

מס' סידורי : REKA-TABA-327-(19)-1878
 תרשים סביבה
 קנ"מ 1:2500



X-X-2004
 תאריך אביגדור מזור
 מודד מוסמך
 רישיון מס' 552

-- לא לצרכי רישום --

מזור מדידות בע"מ
 רח' רוטשינד 102, ראש"צ
 טל': 03-9654095 פקס: 03-9673507
 E-MAIL : MAZOR@MAZOR-SUR.CO.IL

מפה טופוגרפית
 קנ"מ 1:250

- מקום : ראשון לציון
- גוש : 3932
- חלקה : 327
- שטח חלקה : 0.350 ד.מ.
- כתובת : רח' נחמה 10
- הוכן עבור : א.ש.חסיד בע"מ
- מטרת התכנית : רקע לתב"ע
- שטח התכנית : 0.350 ד.מ.

מקרא מצב מאושר

- מגורים ג'
- גבול התכנית
- דרך מאושרת
- שביל להולכי רגל
- בניני ציבור
- דרך מוצעת
- מספר הדרך
- קו בניין
- רוחב הדרך

הערות:

1. התכנית קשורה לרשת הקואורדינטות והגבהים הארצית ומבוססת על נקודות : 917MIS , 5282KLF
2. המידות ושטח חלקה 327 נלקחו ממפת גוש רישום 3932.
3. המספרים בסוגרים מציינים גבהים.
4. לא נמדדו תשתיות תת קרקעיות.
5. המפה בתוקף רק לאחר אישור הרשויות המתאימות. איו לבצע תכנון על סמך מפה זו ללא אישור הרשויות.

מודד : עודד
 שרטטת : נדיה

תשריט מצב מאושר

נספח לתכנית מס' 413-0685453

רצ\0\6\15\6
נחמה 10 ראשון לציון

גליון 1 מתוך 1

תחולה	רקע
תיאור	
תאריך עריכת הנספח	18/06/2020
קנ"מ	1:250

תרשימים נוספים	קנ"מ
תרשים סביבה	1:2,500
שם תרשים	---
שם תרשים	---

שמות וזדתימות:	
עורך הנספח	שם: אדריכל סלו בן עמי
	רח' הרצל 36 ראש"צ