



### מקרא

גבול התכנית: 1 גבול גוש: **1234**  
 תא שטח ומספרו: 1 גוש ומספרו: **1234**  
 מספר הדרך: 1 4 גבול גוש ומספרו: **5**  
 קווי בנין: 2 3 גבול חלקה ומספרה: **5**  
 נחשב הדרך

מגורים ג:   
 שביל:   
 קו-בנין:   
 מידות:

### אישורים בתכנית מס' 413-1025055

מספר גוש	3926
מספר חלקה	963
מספר חלקות בשלמותן	
מספר חלקות בחלקייתן	

הריני מצהיר בזאת כי המפה הטופוגרפית/המצבית המהווה רקע לתכנית זו, נערכה על ידי ביום 17.08.2021 והיא הוכנה לפי הוראות נוהל מבאי"ת ובהתאם להוראות החוק ולתקנות המודדים שבתוקף. דיוק הקו הכחול והקדסטר: קו כחול (בלבד) ברמה אנליטית

596 מספר רישיון  
 MAP GEO ק.ז"ד המומד  
 תאריך חתימה

**חוק התכנון והבנייה, התשכ"ה - 1965**  
**תכנית מתאר מקומית**  
**מס' 413-1025055**

**רצ/מק/98/5/1 חיבור רחוב וולפסון**  
**לרח עולי הגרדום**

**תשריט מצב מוצע** גיליון 1 מתוך 1

מחוז	מרכז
מרחב תכנון מקומי	ראשון לציון
רשות מקומית	ראשון לציון
ישוב	ראשון לציון
תכנית בסמכות	מקומית
איחוד וחלוקה	ללא איחוד וחלוקה
היתרים או הרשאות	תכנית שמכוחה ניתן להוציא היתרים או הרשאות
מונה תדפיס התשריט	8
מועד הפקדה	21/07/2022
שטח התכנית	1.025 דונם קנה מידה 1:250

**שמות\***

מגיש תכנית	רשות מקומית תאגיד: העדה לתכנון ובניה ראש"צ
עורך ראשי	קירל קודיל
יזם	תאגיד: עיריית ראש"צ ועדה מקומית ועדה מקומית תאגיד: עיריית ראש"צ

### בעלי ענין בקרקע\*

מספר גוש	3926
חלק	963

### טבלת גושים וחלקות\*

מספר גוש	3926
מספר חלקה	963

### תרשים התמצאות - קנ"מ 1:1250

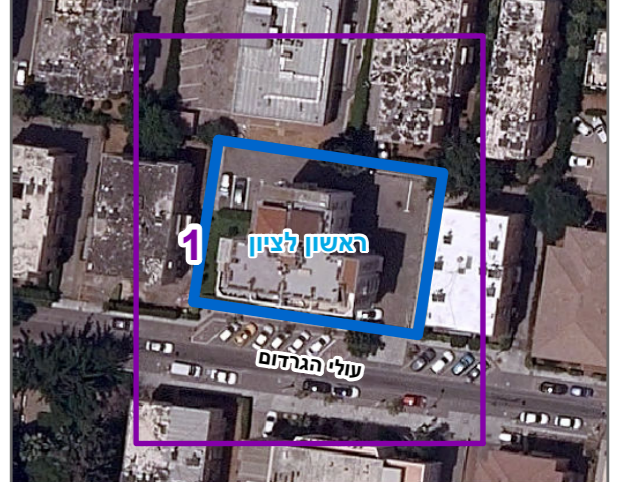

שנת צילום אוויר: 2019