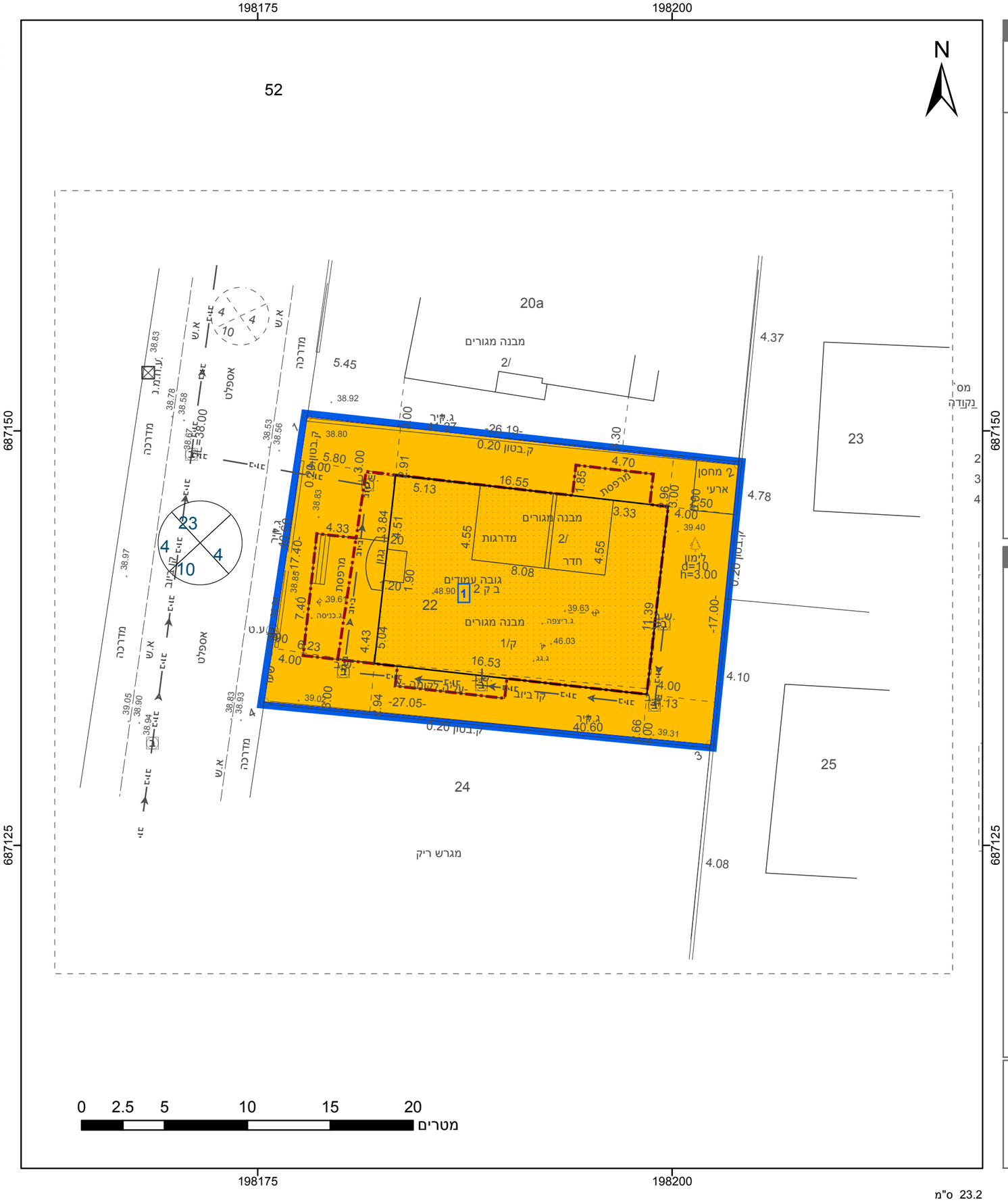

מקרא

גבול התכנית

גבול גוש ומספרו: גוש 1234

גבול חלקה ומספרה: 5

תא שטח ומספרו: 1

מספר הדרך / קווי בנין / רוחב הדרך: 1 2 3 4

מגורים ב

קו-בנין

אישורים בתכנית מס' 458-1014638

הריני מצהיר בזאת כי המפה הטופוגרפית/המצבית המהווה רקע לתכנית זו, נערכה על ידי ביום 21.02.2021 והיא הוכנה לפי הוראות נוהל מבא"ת ובהתאם להוראות החוק ולתקנות המודדים שבתוקף. דיוק הקו הכחול והקדסטר: מדידה אנליטית מלאה ברמת תצ"ר

ג'יוסי יחיא	724
שם המודד	מספר רשיון
חתימה	תאריך

חוק התכנון והבנייה, התשכ"ה - 1965
תכנית מפורטת

מס' 458-1014638

7863-52-22- חטיב

תשריט מצב מוצע	גיליון 1 מתוך 1
מחוז	מרכז
מרחב תכנון מקומי	מזרח השרון
רשות מקומית	קלנסווה
ישוב	
תכנית בסמכות	מקומית
איחוד וחלוקה	ללא איחוד וחלוקה
היתרים או הרשאות	תכנית שמכוחה ניתן להוציא היתרים או הרשאות
מונה תדפיס התשריט	4
מועד הפקה	22/02/2022 12:13
שטח התכנית	0.458 דונם קנה מידה 1:250

שמות*

מגיש תכנית	טאיע חטיב תאגיד:
מגיש תכנית	רולא חטיב תאגיד:
עורך ראשי	עלי נאטור תאגיד: אדריכל
יזם	טאיע חטיב תאגיד:
יזם	רולא חטיב תאגיד:

בעלי ענין בקרקע*

בעלים	טאיע חטיב תאגיד:
בעלים	רולא חטיב תאגיד:

טבלת גושים וחלקות*

מספר גוש	חלק/ כל הגוש	מספרי חלקות בשלמותן	מספרי חלקות בחלקיותן
7863	חלק		52

* הרשימה המלאה מפורטת בהוראות התכנית / בהודעה שפורסמה בעיתונות וברשומות

תרשים התמצאות - קנ"מ 1:1250

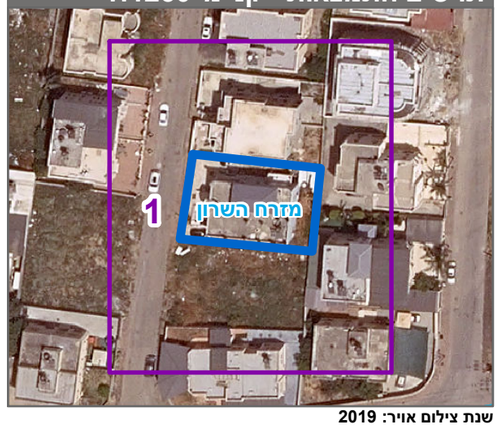

שנת צילום אויר: 2019