

מחוז : המרכז
 נפה : רמלה
 מקום : לפיד
 גוש : 5650
 חלקה : 51
 שטח : 0.742 ד.מ.
 הוכן עבור : הבעלים

הערות :

1. גבולות ושטח החלקה 51 נלקחו ממפת גוש רשום מס' 5650.
2. המדידה קשורה לרשת קוא' ארצית
3. הגבהים הנ"ל הינם ארציים
4. לא לצורכי רישום.

קנה מידה 1 : 250

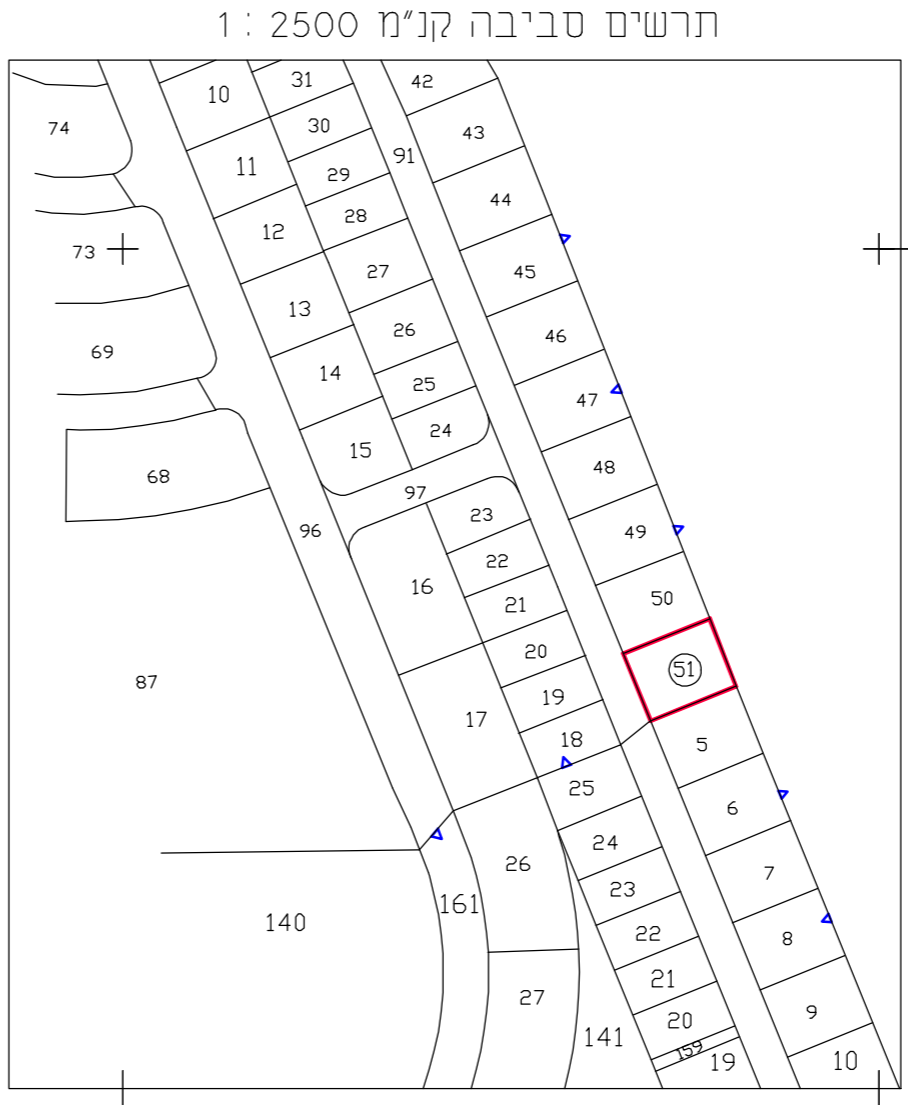
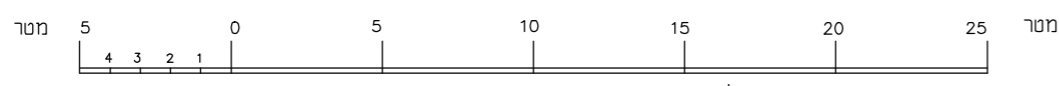

חוק התכנון והבנייה, התשכ"ה - 1965
תכנית מפורטת

מס' 424-0762914

**לפיד
 מגרש 397
 משפחת עילי**

מצב מאושר		גליון 1	מתוך 1
מחוז	מרכז		
מרחב תכנון מקומי	רמלה		
רשות מקומית	חבל מודיעין		
ישוב	לפיד		
תאריך	13.9.2021		
שם הנספח	קנ"מ		
מצב מאושר	1:250	-	
תרשים סביבה	-	-	
תרשים נוסף	-	-	
תרשים נוסף	-	-	
תמונה נוספת	-	-	

שמות וחתימות:	
עורך התוכנית	שם: רחאל בלול תאגיד:
חתימה:	

מקרא

- מגורים א1
- קו בנין
- דרך מאושרת

מספר התוכנית: 8275P

רמת דיוק הקו הכחול והקדסטר: 1
 = מדידה גרפית
 = 2 קו כחול (בלבד) ברמה אנליטית
 = 3 מדידה אנליטית מלאה ברמת תציר

1. המדידה המקורית:
 הריני מצהיר בזאת כי מדידת המפה הטופוגרפית/
 המצבית המהווה רקע לתוכנית זו, נערכה על ידי:
 ביום 15.06.2019

והיא הוכנה לפי הוראות נוהל מבאית ובהתאם
 להוראות החוק ולתקנות המודדים שבתוקף.

שם המודד: דן שלסינגר
 מספר רישון: 644
 חתימה: _____ תאריך: _____