מקרא

גבול התכנית

גוש 1234 גבול גוש ומספרו

5 גבול חלקה ומספרה

1 תא שטח ומספרו

מספר הדרך

קווי בנין

רוחב הדרך

מגורים א

קו-בנין

מידות

אישורים בתכנית מס' 424-0762914

הריני מצהיר בזאת כי המפה הטופוגרפית/המצבית המהווה רקע לתכנית זו, נערכה על ידי ביום 15.06.2019 והיא הוכנה לפי הוראות נוהל מבא"ת ובהתאם להוראות החוק ולתקנות המודדים שבתוקף. דיוק הקו הכחול והקדסטר: מדידה גרפית

דן שלסינגר	644
שם המודד	מספר רשיון
חתימה	תאריך

חוק התכנון והבנייה, התשכ"ה - 1965
תכנית מפורטת
מס' 424-0762914

לפיד -מגרש 397 משפחת פרסטאי

תשריט מצב מוצע	גיליון 1 מתוך 1
מחוז	מרכז
מרחב תכנון מקומי	חבל מודיעין
רשות מקומית	חבל מודיעין
ישוב	לפיד
תכנית בסמכות	מקומית
איחוד וחלוקה	ללא איחוד וחלוקה
היתרים או הרשאות	תכנית שמכוחה ניתן להוציא היתרים או הרשאות
מונה תדפיס התשריט	16
מועד הפקה	12/07/2022 12:26
שטח התכנית	0.371 דונם קנה מידה 1:250

שמות*

מגיש תכנית	עילי פרסטאי תאגיד:
מגיש תכנית	רוזה פרסטאי תאגיד:
עורך ראשי	רחאל בלולו תאגיד:
יזם	עילי פרסטאי תאגיד:
יזם	רוזה פרסטאי תאגיד:

בעלי ענין בקרקע*

טבלת גושים וחלקות*

מספר גוש	חלק/ כל הגוש	מספרי חלקות בשלמותן	מספרי חלקות בחלקיותן
5650	חלק		51

* הרשימה המלאה מפורטת בהוראות התכנית / בהודעה שפורסמה בעיתונות וברשומות

תרשים התמצאות - קנ"מ 1:1250

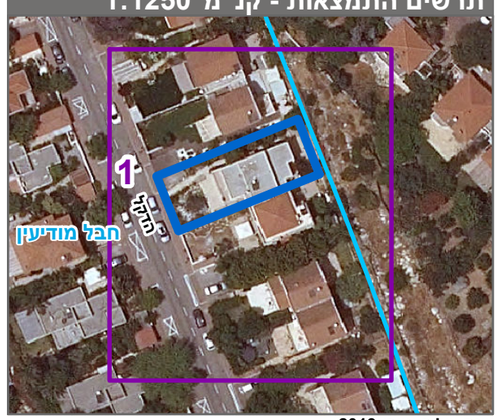

שנת צילום אויר: 2019