חוק התכנון והבנייה, התשכ"ה - 1965

תכנית מתאר מקומית

מס' 414-0923649

רח/מק/2/3/2010/ב - הרצל פינת הנשיא-הראשון

תשריט מצב מוצע	גיליון 1 מתוך 1
מחוז	מרכז
מרחב תכנון מקומי	רחובות
רשות מקומית	
ישוב	
תכנית בסמכות	מקומית
איחוד וחלוקה	ללא איחוד וחלוקה
היתרים או הרשאות	תכנית שמכוחה ניתן להוציא היתרים או הרשאות
מונה תדפיס התשריט	22
מועד הפקה	11/04/2022 14:11
שטח התכנית	1.17 דונם (גדע)ס"מ קנה מידה 1:250

אישורים בתכנית מס' 414-0923649

שמות*

מגיש התכנית	תאגיד: מכון ויצמן למדע
עורך ראשי	איתן יעקב קימל תאגיד: איתן יעקב

בעלי ענין בקרקע*

טבלת גושים וחלקות*

מספר גוש	חלק/ כל הגוש	מספרי חלקות בשלמותן	מספרי חלקות בחלקותן
3703	חלק		573, 593-594

* הרשימה המלאה מפורטת בהוראות התכנית / בהודעה שפורסמה בעיתונות וברשומות

הריני מצהיר בזאת כי המפה הטופוגרפית/המצבית המהווה רקע לתכנית זו, נערכה על ידי ביום 12.04.2021 והיא הוכנה לפי הוראות נוהל מבא"ת ובהתאם להוראות החוק ולתקנות המודדים שבתוקף. דיוק הקו הכחול והקדסטר:מד"ידה גרפית

מרקוביץ ראול	441		
שם המודד	מספר רשיון	חתימה	תאריך

מספר תכנית: 414-0923649, מספר גרסת תשריט: 22

מקרא

- גבול תכנית
- תא שטח מסומה (1234 גוש מספרו)
- גבול גוש מספרו
- גבול חלקה ומספרו
- חיתוך דרך
- דיור מיוחד ומסחר
- מידות
- קו בנין
- קו-בנין
- ביטול

תרשים התמצאות - קנ"מ 1:4000

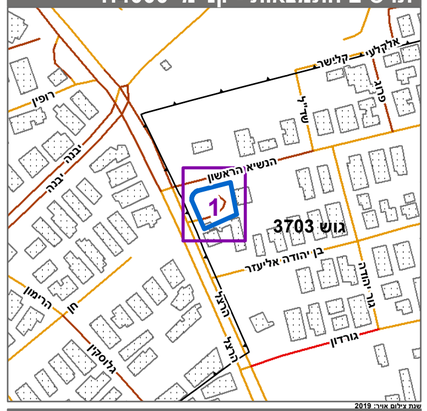
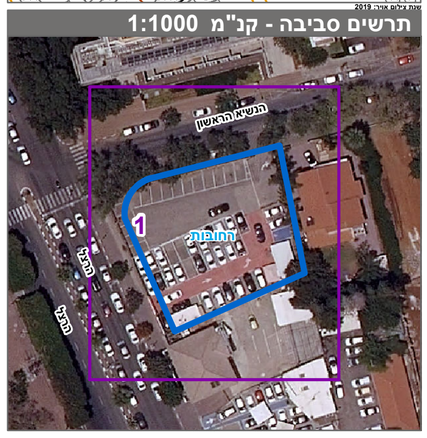
תרשים סביבה - קנ"מ 1:1000