



### מקרא

גבול התכנית: 1234 גוש ומספרו: 5

תא שטח ומספרו: 1

מספר הדרך: 1, 2, 3, 4

קווי בנין: 2, 3

רחב הדרך: 3

מגורים ג:

קו-בנין:

להרסה:

מידות:

### אישורים בתכנית מס' 458-1066000

מספר גוש	מספר חלקות	חלק/כל הגוש	מספר חלקות בחלקיות
7863	1	חלק	1

הריני מצהיר בזאת כי המפה הטופוגרפית/המצבית המהווה רקע לתכנית זו, נערכה על ידי ביום 18.01.2022 והיא הוכנה לפי הוראות נוהל מבא"ת ובהתאם להוראות החוק ולתקנות המודדים שבתוקף. דיוק הקו הכחול והקדסטר: מדידה אנליטית מלאה ברמת תצ"ר

705 מספר רישון

מתאני עאדל שם המודד

תאריך חתימה

### חוק התכנון והבנייה, התשכ"ה - 1965

### תכנית מתאר מקומית

### מס' 458-1066000

### איחוד וחלוקה ושינוי בקווי בניין

### גוש 7863 חלקה 1 מגרשים 15-16

תשריט מצב מוצע	גיליון 1	מתוך 1
מחוז	מרכז	
מרחב תכנון מקומי	מזרח השרון	
רשות מקומית	קלנסווה	
ישוב	קלנסווה	
תכנית בסמכות	מקומית	
איחוד וחלוקה	איחוד/או חלוקה בהסכמת כל הבעלים בכל תחום התכנית/בחלק מתחום התכנית	
היתרים או הרשאות	תכנית שמכוחה ניתן להוציא היתרים או הרשאות	
מונה תדפיס התשריט	8	
מועד הפקדה	24/10/2022	11:37
שטח התכנית	1203 דונם	קנה מידה 1:250

### שמות\*

מגיש תכנית	נשאת שלביה תאגיד:
עורך ראשי	מתאני עאדל
יזם	נשאת שלביה תאגיד:

### בעלי ענין בקרקע\*

בעלים	נשאת שלביה תאגיד:
-------	-------------------

### טבלת גושים וחלקות\*

מספר גוש	מספר חלקות	חלק/כל הגוש	מספר חלקות בחלקיות
7863	1	חלק	1

### תרשים התמצאות - קנ"מ 1:1250

\* הרשימה המלאה מפורטת בהוראות התכנית / בהודעה שפורסמה בעיתונות וברשומות

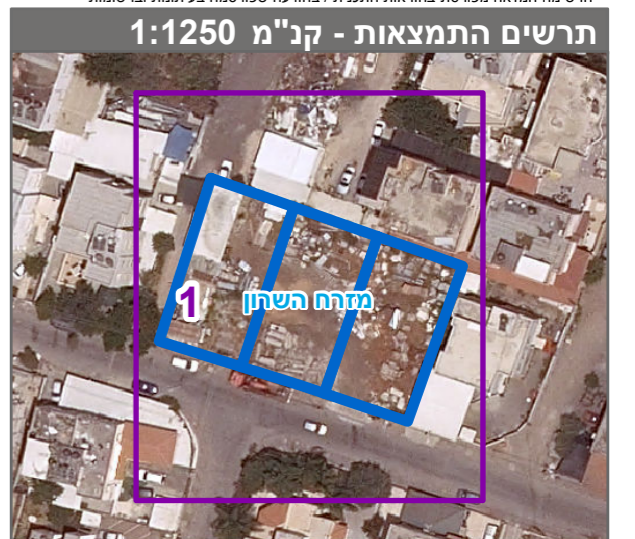

שנת צילום אוויר: 2019