

מקרא

תעוקה	
זיקת-הגנה	
רצועת מתע"ג תת-קרקעית	
קו-בנין	
חזית מסחרית	
להריסה	
מידות	

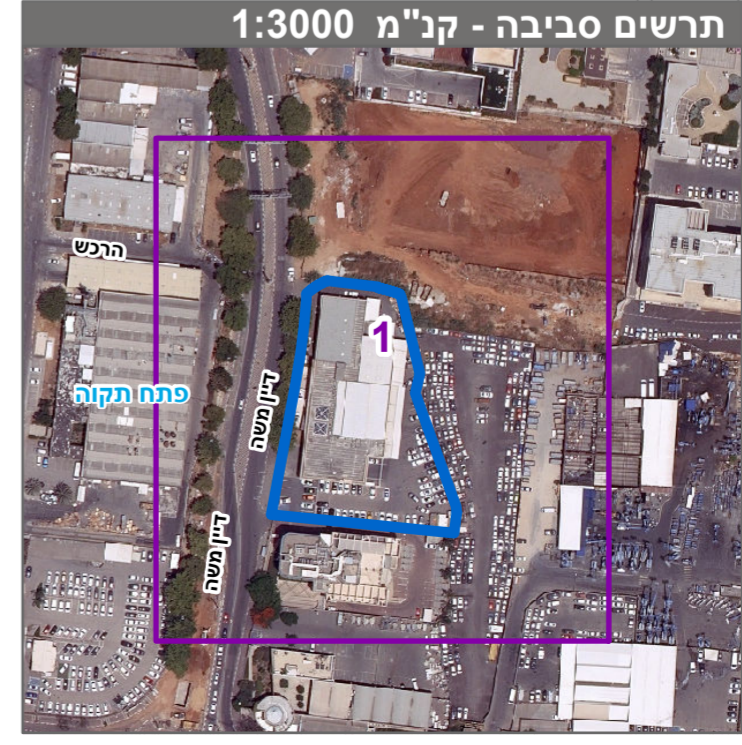
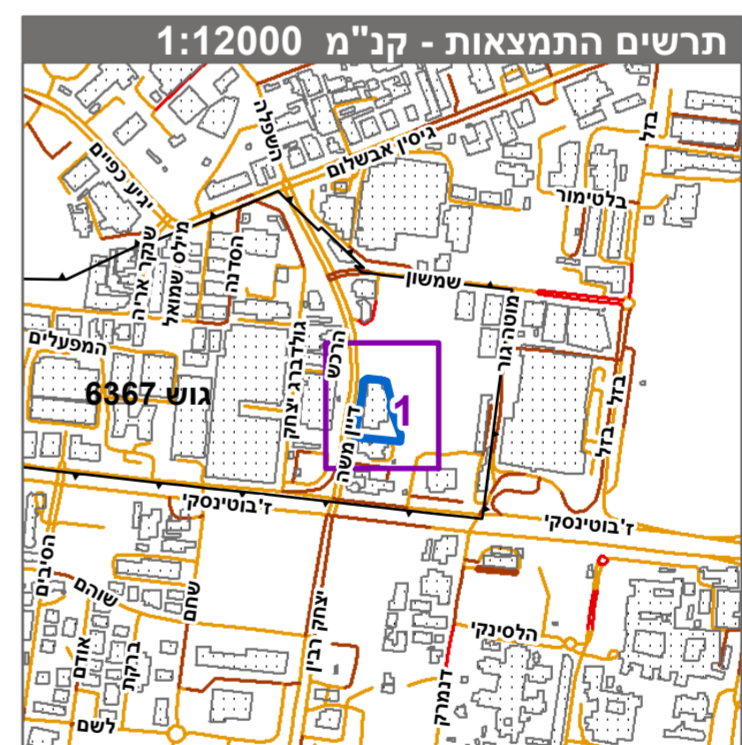

חוק התכנון והבנייה, התשכ"ה - 1965	
תכנית מפורטת	
מס' 410-0817429	
משה דיין 6	
תשרי מצב מוצע	גיליון 1 מתוך 1
מחוז	מרכז
מרחב תכנון מקומי	פתח תקוה
רשות מקומית	פתח תקוה
ישוב	פתח תקוה
תכנית בסמכות	מקומית
איחוד וחלוקה	ללא איחוד וחלוקה
היתרים או הרשאות	תכנית שמטוחה ניתן להוציא היתרים או הרשאות
מונה תדפיס התשריט	29
מועד הפקה	21/11/2022
שטח התכנית	5.03 דונם קנה מידה 1:500

אישורים בתכנית מס' 410-0817429

שמות*	מגיש התכנית	חברת המזרח לאחזקות בע"מ
	עורך ראשי	רחל יונגמן
	יזם	חברת המזרח לאחזקות בע"מ

בעלי עיני בקרקע*

מספר גוש	6367
מספר חלקות	187, 155

טבלת גושים וחלקות*

מספר גוש	כל הגוש / חלק	מספר חלקות	מספר חלקות בחלקי
6367	187, 155	187, 155	187, 155

הרשמה המלאה מפורטת בהוראות התכנית / בהודעה שפורסמה בעיתונות וברשומות

הריני מצהיר בזאת כי המפה הטופוגרפית/המצבית/המחוזית/המפורטת רוקת לתכנית זו, נערכה על ידי ביום 23.03.2022 והיא הוכנה לפי הוראות תויל מ"ב"ל ובהתאם להוראות החוק ולתקנות המודדים שבתוקף. דיוק הקו הכחול והקדסטר: קו כחול (בלבד) ברמה אנליטית

גטני ברני מודד מוסמך	570
שם המודד	מספר רישון
תאריך	חתימה