

### מקרא

■ מגורים ג  
■ דרך מוצעת  
--- קו-בנין  
--- חזית מסחרית  
--- להריסה  
--- מידות  
⊕ עץ/עצים לשימור  
⊕ עץ/עצים לכרייה

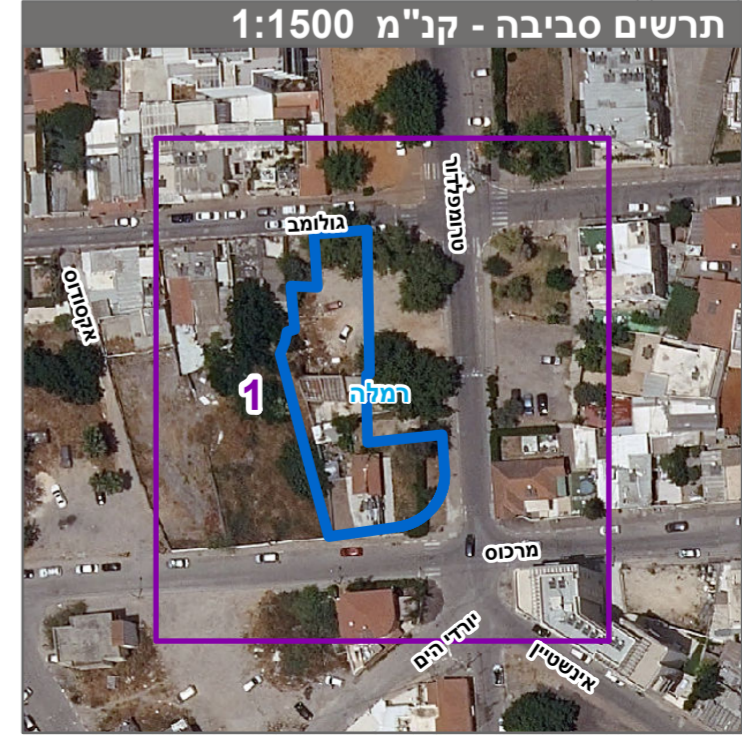
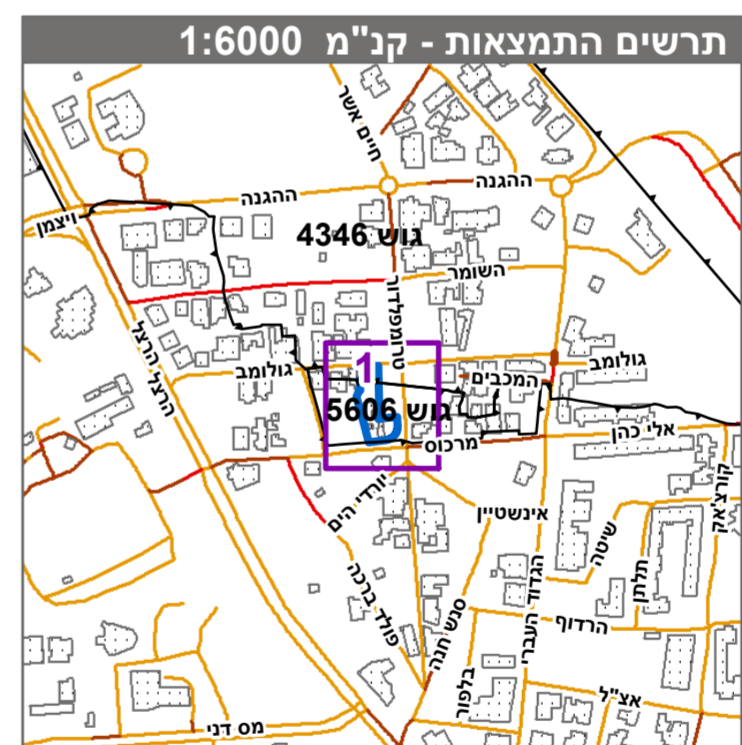

חוק התכנון והבנייה, התשכ"ה - 1965  
תכנית מתאר מקומית

**מס' 415-0801282**

**חלקות 7,8,9 בגוש 5606 - רמלה**

תשריט מצב מוצע	
מחוז	מרכז
מרחב תכנון מקומי	רמלה
רשות מקומית	רמלה
ישוב	רמלה
תכנית בסמכות	מקומית
איחוד וחלוקה	איחוד ו/או חלוקה בהסכמת כל הבעלים בכל תחום התכנית/בחלק מתחום התכנית
היתרים או הרשאות	תכנית שמכוחה ניתן להוציא היתרים או הרשאות
מונה תדפיס התשריט	15
מועד הפקה	12/02/2023
שטח התכנית	1.021 דונם קנה מידה 1:250

### אישורים בתכנית מס' 415-0801282

שמות*	
מגיש התכנית	תאגיד: פאמילי זימות מודרנית בע"מ
עורך ראשי	תאגיד: כספי אדריכלים
ז"מ	תאגיד: פאמילי זימות מודרנית בע"מ

### טבלת גושים וחלקות\*

מספר גוש	כל הגוש/חלק	מספר חלקות בשלמותן	מספר חלקות בחלקיתן
4346	חלק	7-8	329, 311
5606	חלק	9	9

\* הרשימה המלאה מפורטת בהוראות התכנית / בהודעה שפורסמה בעיתון ובירשומות הרגי מצהיר בזאת כי המפה הטופוגרפית/המצבית המהווה רקע לתכנית זו, נערכה על ידי ביום 15.2.2022 והיא הוכנה לפי הוראות טוהל מ"ב"ל ובהתאם להוראות החוק ולתקנות המדומים שבתוקף. דיוק הקו הכחול והקדסטר:מדידה אנליטית מלאה ברמת תצ"ר

בדיר מומד 708  
שם המודד: מספר רישון  
חתימה: תאריך:

15 מספר יזמות אר"י 415-0801282