



מקרא

תא שטח ומספרו	1	גבול התכנית	גוש 1234 ומספרו
מספר הדרך	2	גבול גוש ומספרו	5
קווי בנין	3	גבול חלקה ומספרה	
חומב הדרך	4		

מגורים ב	מגורים ב
קו-בנין	קו-בנין
מידות	מידות

אישורים בתכנית מס' 425-1030113

מספר גוש	7187	מספר חלקה	35
מספר חלקות		מספר חלקות בשלמותן	
מספר חלקות בחלקיותן			

הריני מצהיר בזאת כי המפה הטופוגרפית/המצבית המהווה רקע לתכנית זו, נערכה על ידי ביום 03.09.2020 והיא הוכנה לפי הוראות נוהל מבא"ת ובהתאם להוראות החוק ולתקנות המודדים שבתוקף. דיוק הקו הכחול והקדסטר: מדידה אנליטית מלאה ברמת תצ"ר

1522	זלמן וולף
מספר רישון	שם המודד
תאריך	חתימה

חוק התכנון והבנייה, התשכ"ה - 1965
תכנית מפורטת
מס' 425-1030113
מגרש 255 כפר חב"ד- שינוי קו בניין
תוספת קומה וזכויות .

תשריט מצב מוצע גיליון 1 מתוך 1

מחוז	מרכז
מרחב תכנון מקומי	שדות דן
רשות מקומית	שדות דן
ישוב	כפר חב"ד

תכנית בסמכות	מקומית
איחוד וחלוקה	ללא איחוד וחלוקה
היתרים או הרשאות	תכנית שמכוחה ניתן להוציא היתרים או הרשאות
מונה תדפיס התשריט	22
מועד הפקדה	03/10/2022
שטח התכנית	1.153 דונם קנה מידה 1:250

שמות*

מגיש תכנית	חנה לוי תאגיד
מגיש תכנית	עמרם לוי תאגיד
מגיש תכנית	דבורה פרוס תאגיד
מגיש תכנית	חיים פרוס תאגיד
עורך ראשי	דסי אמזל תאגיד
ז"מ	חיים פרוס תאגיד

בעלי ענין בקרקע*

בבעלות מדינה	תאגיד ר.מ.י.
חוכר	חנה לוי תאגיד
חוכר	עמרם לוי תאגיד
חוכר	אלישבע מזייקנט תאגיד
חוכר	יצחק מזייקנט תאגיד
חוכר	דבורה פרוס תאגיד

טבלת גושים וחלקות*

מספר גוש	7187	מספר חלקות בחלקיותן	
מספר חלקות		מספר חלקות בשלמותן	
מספר חלקות בחלקיותן			

תרשים התמצאות - קנ"מ 1:1250

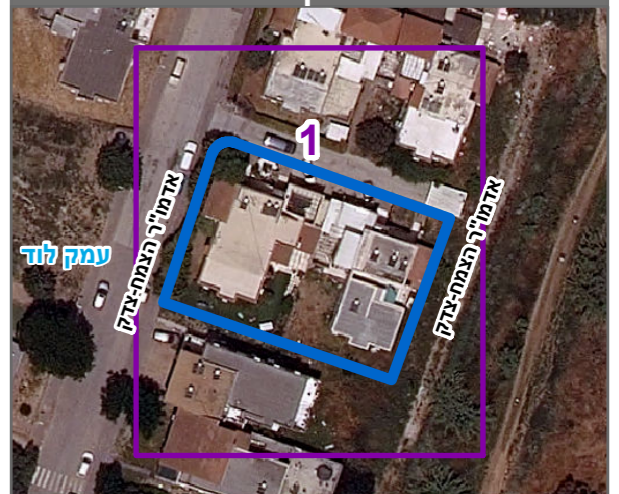

שנת צילום אוויר: 2019