

מקרא

מגורים ד	
שטח ציבורי פתוח	
דרך מוצעת	
תחום השפעה	
זיקת-הנאה למעבר רגלי	
שטח לאיחוד וחלוקה חדשה	
מבנה להריסה	
קו-בנין	
קו בנין עילי	
מידות	
עץ/עצים לכריתה	

חוק התכנון והבניה, התשכ"ה - 1965 תכנית מפורטת	
מס' 406-0825380	
יוספטל 21 לוד	
תשריט מצב מוצע גיליון 1 מתוך 1	
מחוז	מרכז
מרחב תכנון מקומי	לוד
רשות מקומית	לוד
ישוב	לוד
תכנית בסמכות	מחוזית
איחוד וחלוקה	איחוד ו/או חלוקה ללא הסכמת כל בעלים בכל תחום התכנית/חלק מתחום התכנית
היתרים או הרשאות	תכנית שמטרתה ניתן להוציא היתרים או הרשאות
מונה תדפיס התשריט	10
מועד הפקה	09/03/2023
שטח התכנית	2.331 דונם קנה מידה 1:250

אישורים בתכנית מס' 406-0825380

מינהל התכנון
 חוק התכנון והבניה, התשכ"ה - 1965
 מחוז מרכז
 הוועדה המחוזית החליטה ביום :
 22/02/2023
 לאשר את התוכנית
 29/03/2023

שמות*	
מגיש התכנית	תאגיד: אורן השקעות בע"מ א.א.
עורך ראשי	עו"ד בר עזריאל ומתכנני ערים ב תאגיד: בר לוי אדריכלים ומתכנני ערים ב
יזם	תאגיד: אורן השקעות בע"מ א.א.

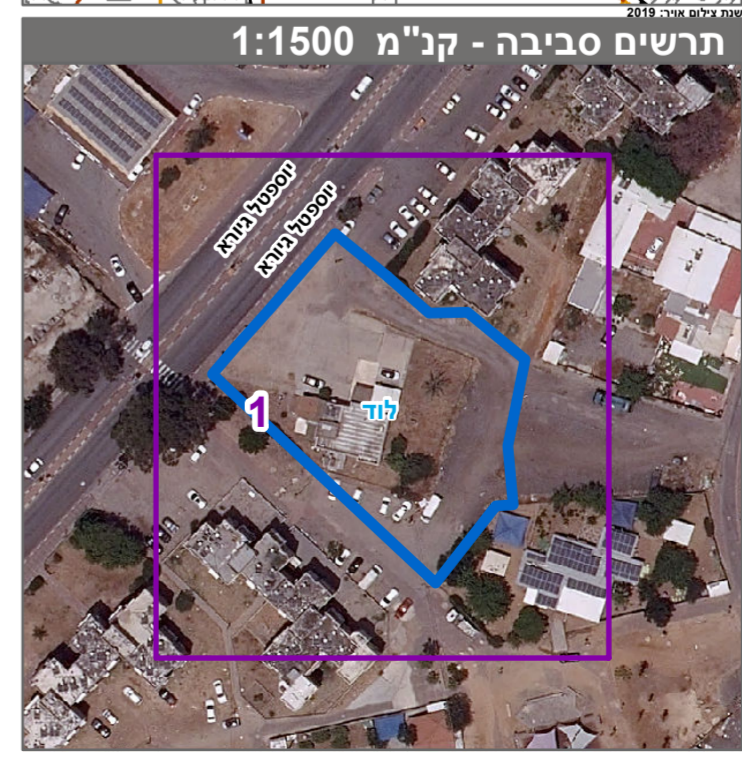
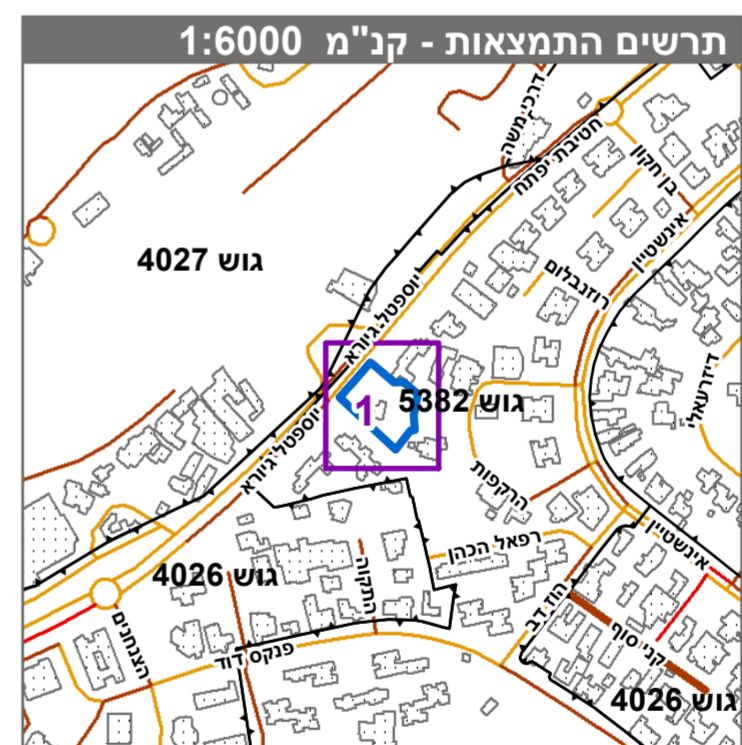

טבלת גושים וחלקות*			
מספר גוש	חלק/כל הגוש	מספר חלקות בשלמותן	מספר חלקות בחלקיותן
5382	חלק	65-66, 107-108, 112	

* הרשימה המלאה מפורטת בהוראות התכנית / בהודעה שפורסמה בעיתון ובשרשומות הרגי מצהיר בזאת כי המפה הטופוגרפית/המצבית המהווה רקע לתכנית זו, נערכה על ידי ביום 01.12.2021 והיא הוכנה לפי הוראות טוהל מ"בא"ת ובהתאם להוראות החוק ולתקנות הממדדים שבתוקף. דיוק הקו הכחול והקדסטר: קו כחול (בלבד) ברמה אנליטית

איור איזומטי	542
שם המודד	מספר רישיון
תאריך	חתימה