

מקרא

תאריך: 31/07/2022

מספר תוכנית: 224

גוש: 72, 80, 85

מספר חלקות: 1

מספר חלקות: 1

מספר חלקות: 1

מספר חלקות: 1

- מבנים ומסגרות עץ
- דרך מאושרת
- דרך חוצת
- קני-כני
- קני בגן החלילת קרקע
- חצית מסחרית
- להכרזה
- קני עזר
- מידות

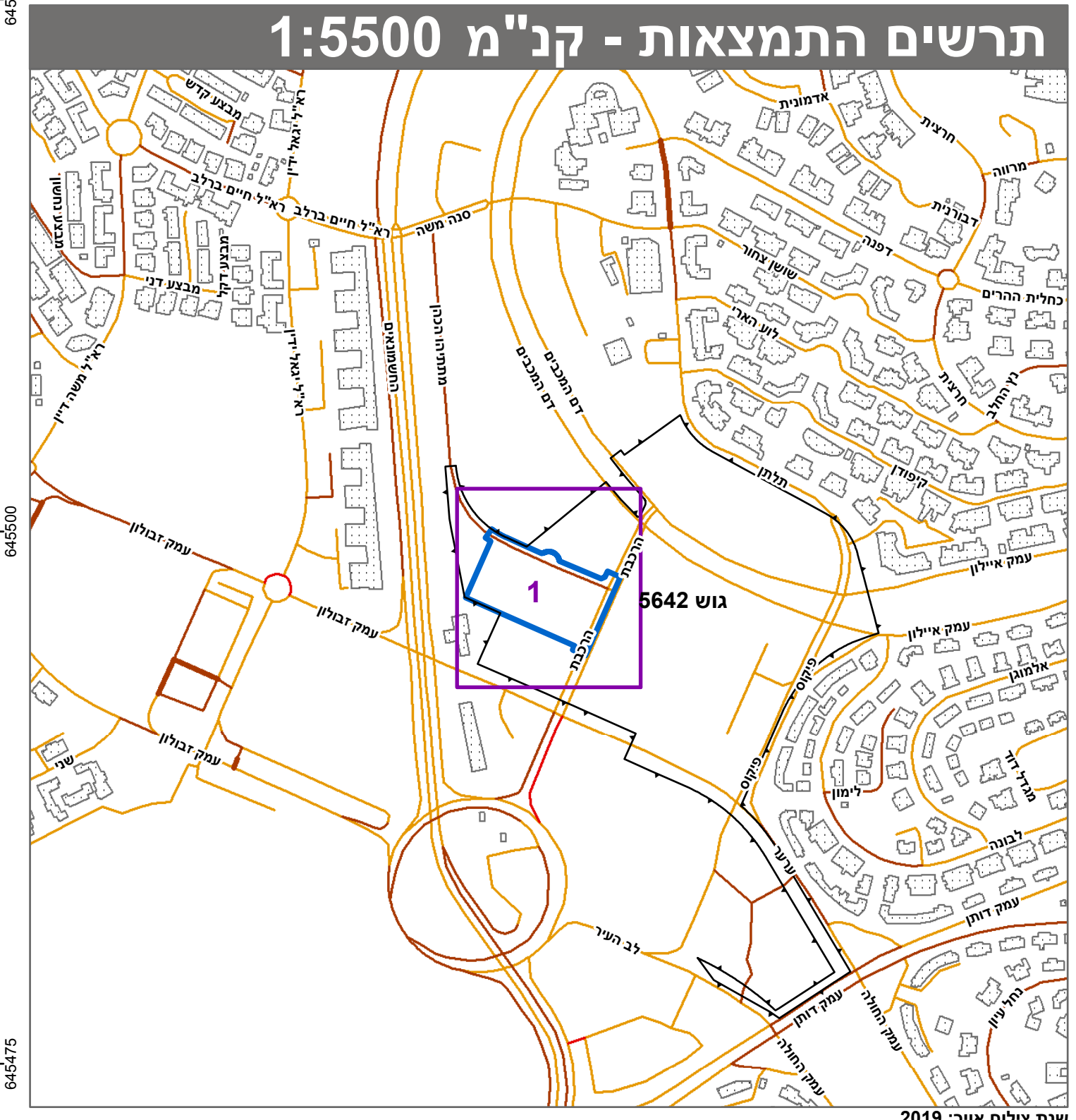

חוק התכנון והבנייה, התשכ"ה - 1965
תכנית מתאר מקומית

מס' 420-1126713

מד/מק/23/29- חניון ומרכז ירידים
במגרש 220 במע"ר

תשרי מצב מוצע		גיליון 1 מתוך 1	
מחוז	מרכז	מרחב תכנון מקומי	מודיעין-מכבים-רעות
רשות מקומית	מודיעין-מכבים-רעות	ישוב	מודיעין-מכבים-רעות
תכנית בסמכות	מקומית	תכנית בחלוקה	ללא איחוד וחלוקה
היתרים או הרשאות	תכנית שמכוחה ניתן להוציא היתרים או הרשאות	מונה תדפיס התשריט	7
מועד הפקה	05/01/2023	שטח התכנית	10.531 דונם
12:30	קנה מידה	1:250	

אישורים בתכנית מס' 420-1126713

שמות*	
מגיש התכנית	רשות מקומית: החברה הכלכלית מודיעין תאגיד: עופר קולקור
עורך ראשי	תאגיד: קולקור, קולקור אפשטיין אדריכלים
יזם	רשות מקומית: החברה הכלכלית מודיעין תאגיד: החברה הכלכלית מודיעין

טבלת גושים וחלוקות*			
מספר גוש	מספר חלקות	מספר חלקות	מספר חלקות
5642	72, 80, 85	69	1
		חלק	חלק

* הרשימה המלאה מפורטת בהוראות התכנית / בהודעה שפורסמה בעיתונות וברשמות הרני מצהיר בזאת כי המפה הטופוגרפית/המצבית/המהווה רקע לתכנית זו, נערכה על ידי 31/07/2022 והיא הוכנה לפי הוראות נוהל מבא"ת ובהתאם להוראות החוק ולתקנות המודדים שבתוקף. דיוק הקו החכול והקדסטרי: מדידה אנליטית מלאה ברמת תצ"ר חגי יויס 684 מספר רשיון 84 מספר רשיון חתימה תאריך שם המודד