

מקרא

מגורים בשיבוש כפרי	
מסחר	
מבנים ומוסדות ציבור	
קרקע חקלאית	
דרך מאושרת	
תחנת תדלוק	
תחום השפעה	
גבול מגבלות בניה	
הנחיות מיוחדות	
אתר עתיקות/אתר הסטורי	
גבול מסדרון תשתיות ת"ק	
קו-בנין	
ציר נחל	
ציר	
קו ערוץ	
קו מים 4" ומעלה	
קו דלק/גז	
מידות	
עץ/עצים לשימור	
עץ/עצים לכרייה	

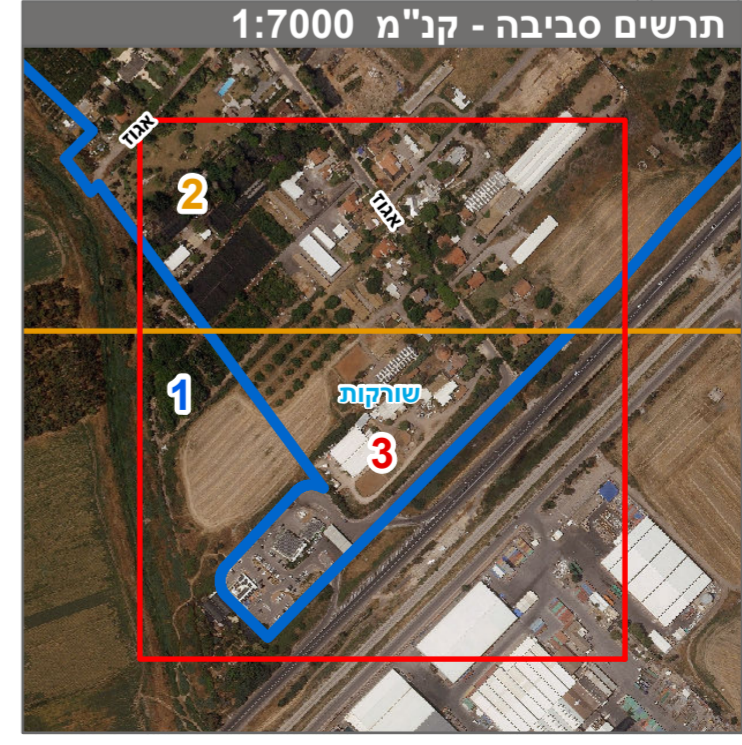
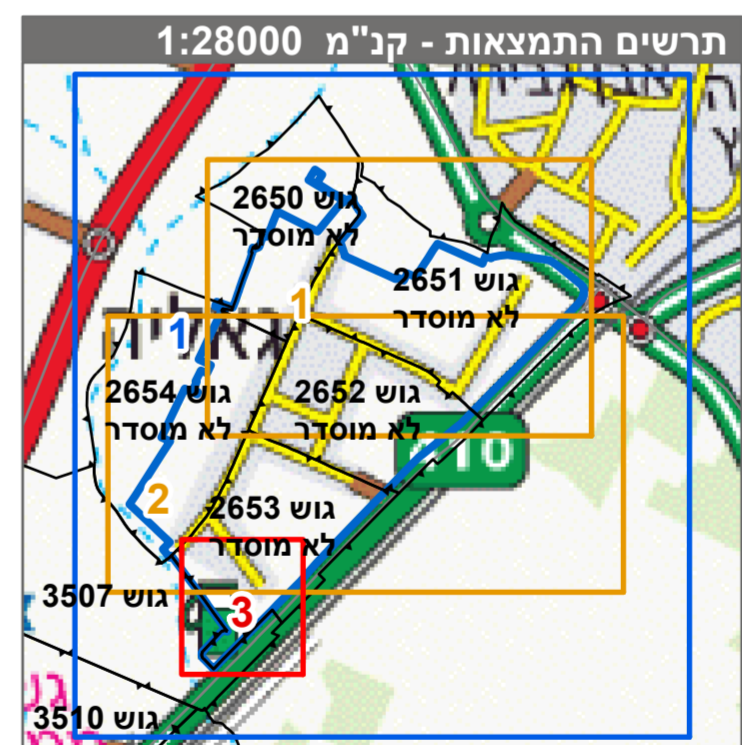

חוק התכנון והבניה, התשכ"ה - 1965
תכנית מתאר מקומית

מס' 456-0592675

מושב גאליה - בר/19/198

תשרי מצב מוצע הגדלה - גיליון 3 מתוך 3

מחוז	מרכז
מרחב תכנון מקומי	שורקות
רשות מקומית	גן רזה
ישוב	גאליה

תכנית בסמכות	מחוזית
איחוד וחלוקה	לא איחד וחלוקה
היתרים או הרשאות	תכנית שמכונה ניתן להוציא היתרים או הרשאות
מונה תדפיס התשרי	65
מועד הפקה	21/03/2023
שטח התכנית	1310.613 דונם קנה מידה 1:1250

אישורים בתכנית מס' 456-0592675

מינהל התכנון
חוק התכנון והבניה, התשכ"ה - 1965
מחוז מרכז
הוועדה המחוזית החליטה ביום : 22/02/2023
לאשר את התוכנית 17/05/2023

שמות*

מגיש התכנית	תאגיד: גאליה, מושב עובדים להתישבות שיתופית בע"מ
עורך ראשי	אילנה בהגן תאגיד:
יוזם	תאגיד: גאליה, מושב עובדים להתישבות שיתופית בע"מ

טבלת גושים וחלקות*

מספר גוש	מספר חלקות	כל הגוש	מספר חלקות	מספר חלקות
2650	9-12, 4-5	31, 14-29	13, 6, 3	בחלקית
2651	88, 4-64	83, 78, 69-75, 96	103, 79	חלק
2652	100-103, 2-98	105		חלק
2653	51-55, 2-49	27, 23, 2-20	26, 24, 22	חלק
2654			129	חלק
3507				חלק

* הרשימה המלאה מפורטת בהוראות התכנית / בהודעה שפורסמה בעיתון ובירשומות הרגי מצהיר בזאת כי המפה הטופוגרפית/המצבית המהווה רקע לתכנית זו, נערכה על ידי ביום 14/10/2021 והיא הוכנה לפי הוראות טוהל מ"ב"ל' ובתאום להוראות החוק ולתקנות הממדים שבתוקף. דיוק הקו הכחול והקדסטר: קו כחול (בלבד) ברמה אנליטית

איל רבינוביץ 984
שם המודד מספר רישיון חתימה תאריך