

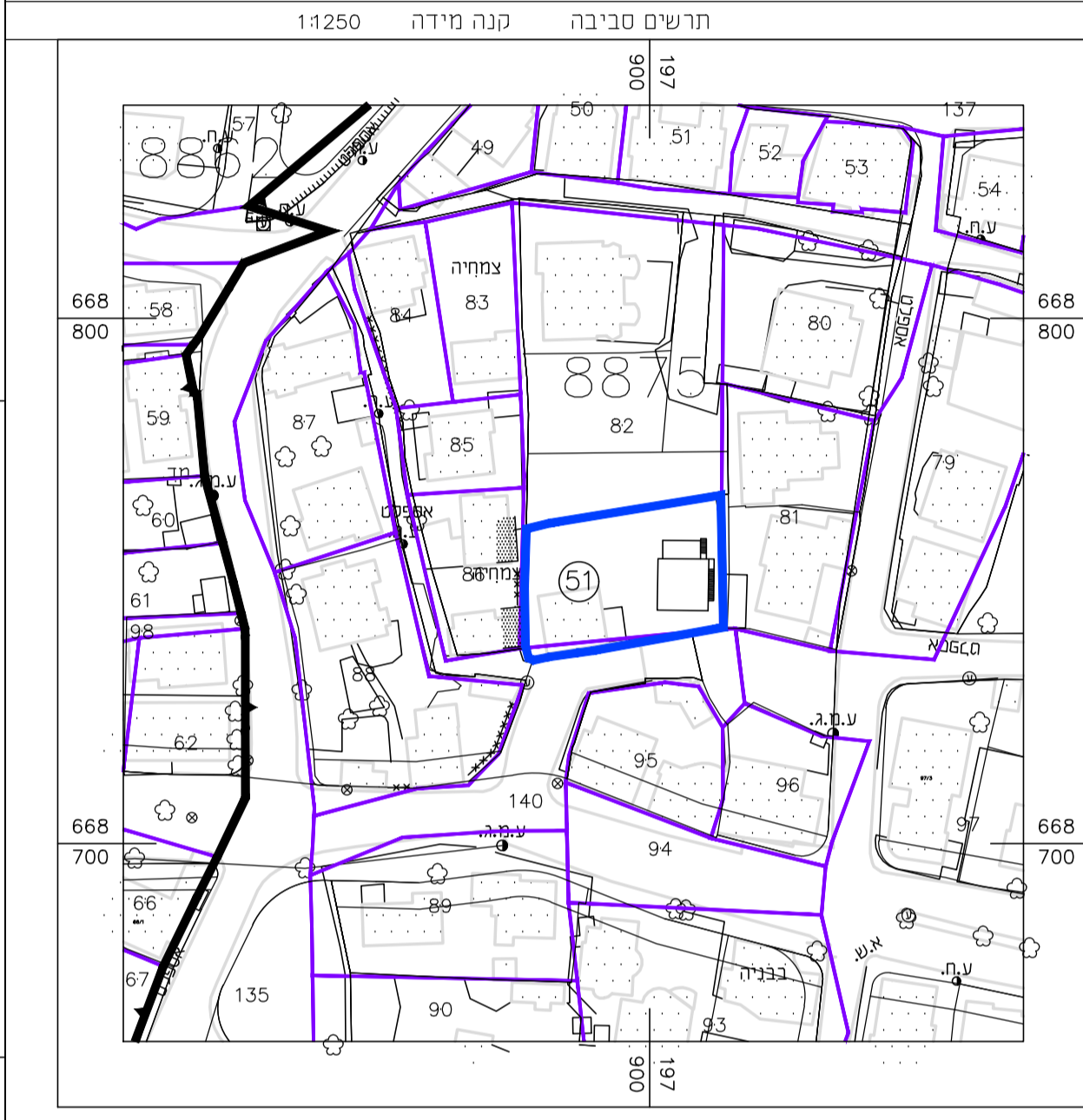

**מפה טופוגרפית**

פרטים כלליים	
מחוז:	המרכז
ישוב:	כפר קאסם
גוש:	8875
מסרת המפה:	2 ספרים
הוכן ע"י:	טרסור עזראן
מספר תעודת:	AS1782021

**פרטי המדידה**  
 הרשת שבה בוצעה המדידה: רשת ישראל 2005 (IG05)  
 גבולות החלקות וחשבו מתוכנית/ק/3000/1  
 יש לקבל אישור הועדה לתכנון ובנייה לפני כל תכנון  
 גבולות ושטח החלקה עשויים להשתנות בעת הכנת תצ"ר.



**הצהרת המודד**

אני מאשר כי מפה זו הוכנה ונערכה במקנה מידה 1:250. והיא העתק נכון של המפה הטופוגרפית  
 עד סמוך מדידה שהסתיימה ביום: 9.5.2022. וזאת דיון אנכי הוא: 03  
 בהתאמה על בנתן איכות שביצעתי כמפה זו אני מאשר את כל הפרטים והאפיונים שצוינו  
 במפה, מדויקים לפי האמור ודוגמת דיון אנכי הוא: 03. וזאת דיון אנכי הוא: 03  
 המפה הוכנה לפי המנגנון המודדות (מדידות ומיפוי). התשע"ו-2016. תאריך גמר התכנית: 9.5.2022.  
 ריחא רוצצ' 1433 מספר רישוי: 1433  
 שם המודד ומענו: מספר רישוי: 1433  
 חתימה: [Signature]

**אמס מדידות**  
 יצור ארז  
 0504577996  
 0504577996  
 1433  
 1746  
 e-mail amsar1433@gmail.com  
 דוא"ר

- מקרא מצב מאושר**
- אזור מגורים ג'
  - דרך מאושרת
  - שביל
  - שטח ציבורי פתוח
  - גבול תכנית
  - קו בנין מתכנית מאושרת
  - מספר מגרש (51)
  - מספר הדרך (500)
  - קו בנין (500)
  - רוחב הדרך (500)
  - חזית מסחרית



**תרשים להתמצאות כללית**  
 קנ"מ 1 : 25000

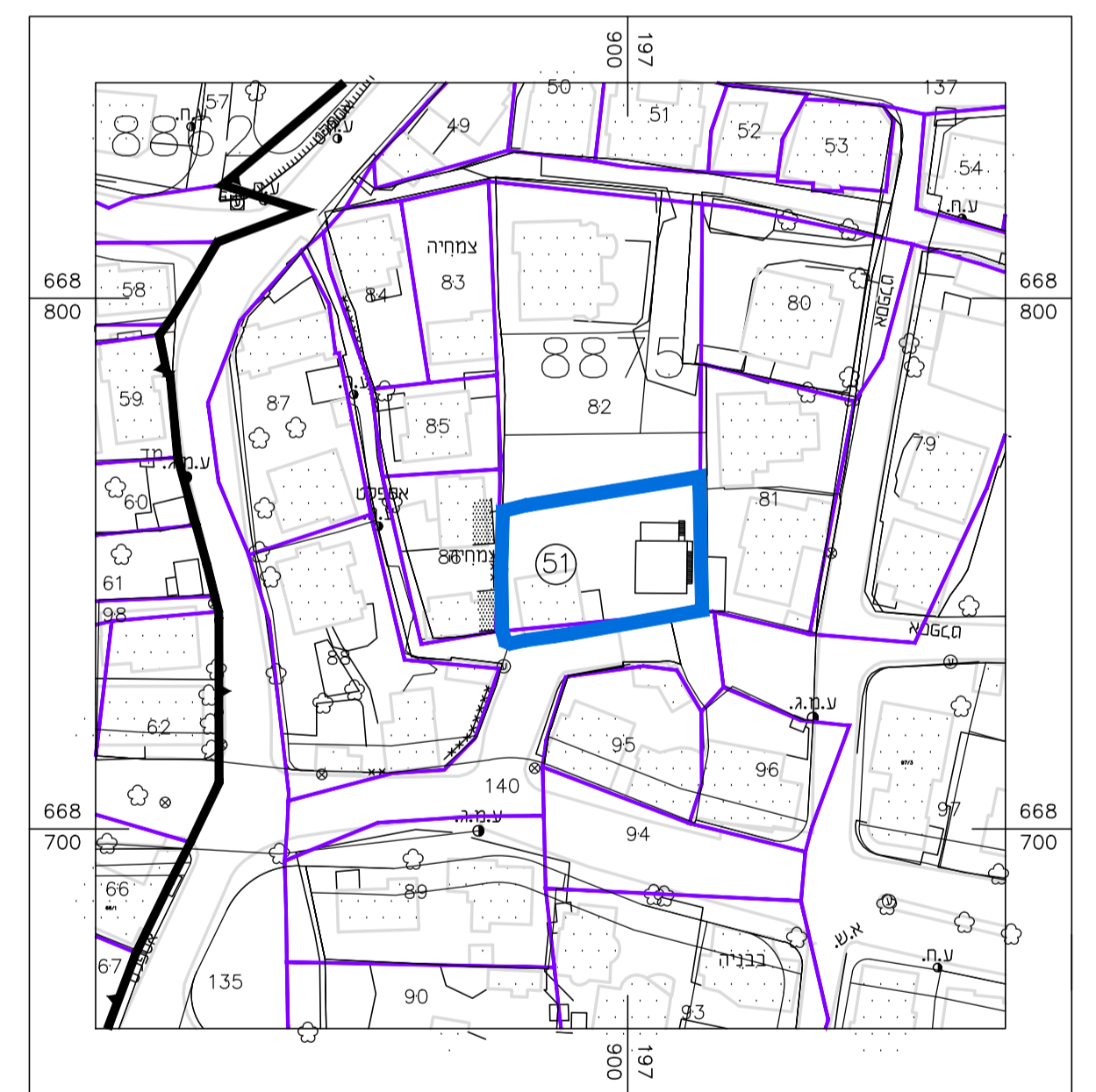

חוק התכנון והבנייה, התשכ"ה - 1965			
<b>תכנית מפורטת</b>			
מס' 451-1148220			
<b>שינוי הוראות בניה</b>			
<b>תשריט מצב מאושר גליון 1 מתוך 1</b>			
<b>מחוז</b>	המרכז		
<b>מרחב תכנון מקומי</b>	קאסם		
<b>רשות מקומית</b>	כפר קאסם		
<b>ישוב</b>	כפר קאסם		
<b>תאריך</b>	25/10/2022		
<b>שם הנספח</b>	קנ"מ		
<b>מצב מאושר</b>	1 : 250		
<b>תרשים סביבה</b>	1 : 1250		
<b>התמצאות כללית</b>	1 : 25000		
<b>תרשים נוסף</b>	-		
<b>תמונה נוספת</b>	-		
<b>חוזמות מוסד תכנון:</b>			
<b>גושים וחלקות בתכנית:</b>			
<b>גוש</b>	<b>סוג הגוש</b>	<b>חלקות בשלמותן</b>	<b>חלקי חלקות</b>
8875	מוסדר	--	82
--	מוסדר	--	140
<b>שמות וחתימות:</b>			
<b>עורך התוכנית</b>	שם: <b>בדיר אחסאן</b>	חתימה:	
	תאריך: <b>שם התאריך</b>		